

Abwasseranschluss 1" optional
raccord d'écoulement 1" optionnel

Achtung !
Ausrüstung der Tueranlage mit Sicherheitseinrichtungen nach jeweiliger Risikobewertung gemaeß DIN 18650 Teil 1 + 2 .
Attention !
les équipements de sécurité de la porte automatique doivent correspondre à l'analyse de risques selon la norme DIN 18650

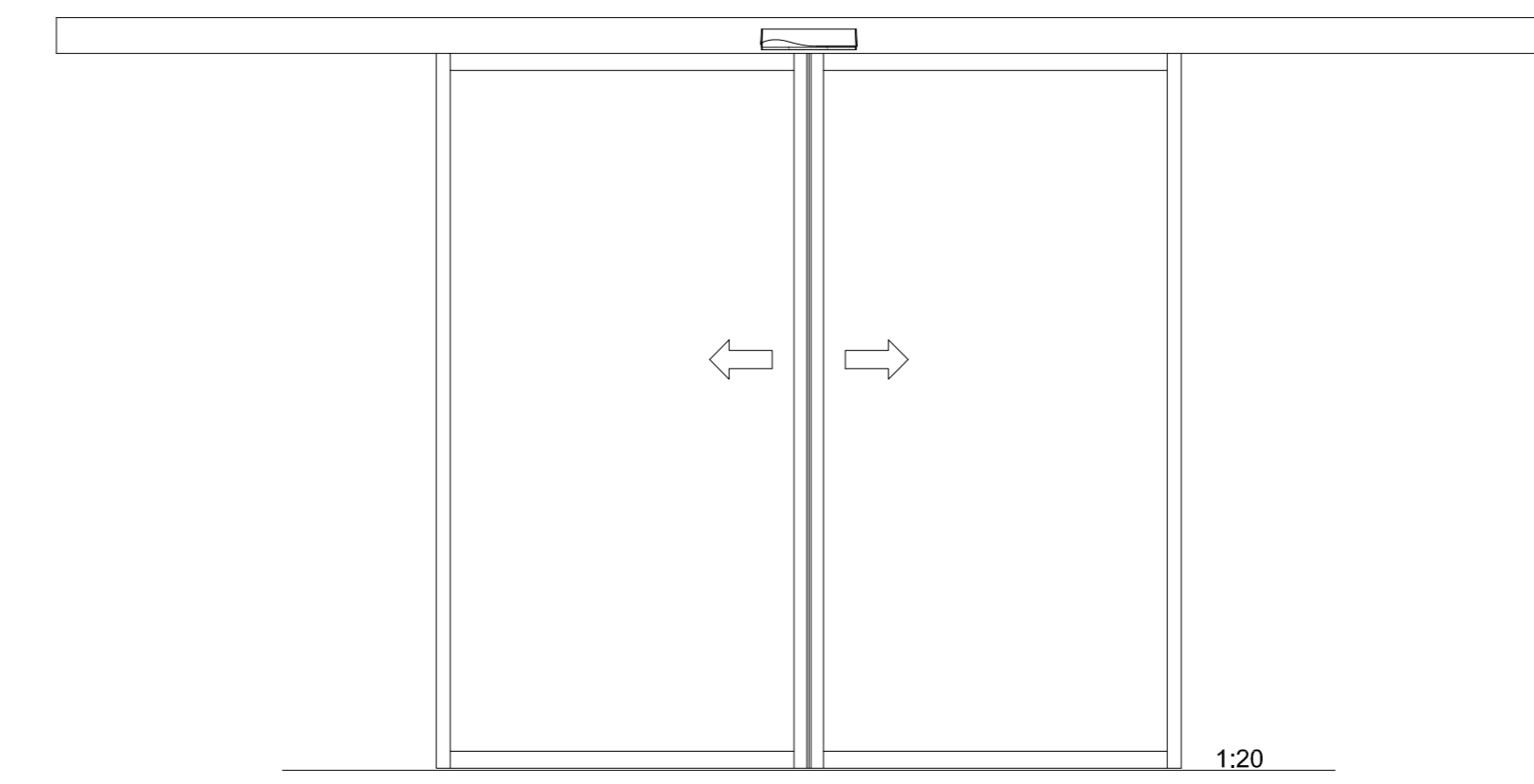

OFF	Oberkante Fertigfußboden / Sol fini	Flex	ES 250 PRO / ES 400 PRO	Gewicht / Poids
LW	Durchgangswerte / largeur vide de passage	1-flügelig / 1-vantail		1-flügelig / 1-vantail
LH	Durchgangshöhe / hauteur vide de passage	LW 700 - 3000		ES 250 PRO 1 x 125 kg ES 400 PRO 1 x 250 kg
H	Anlagenhöhe / hauteur de l'installation	B min. = 2 x LW + 49 (ohne Seitenteil / ohne Pfostenbreite) (sans partie fixe / sans largeur poteau)		
Hinweise / Remarque		B min. = 2 x LW + 98 (ohne Seitenteil / ohne Pfostenbreite) (sans partie fixe / sans largeur poteau)		
X	Laut EN 16005 / DIN 18650 Bau- und Prüfgrundsetzen fuer autom. Tueren darf dieses Mass nur 4 - 8 mm betragen. Selon DIN 16005 / 18650 et prescription pour portes automatiques, cette mesure doit se situer entre 4 et 8 mm	2-flügelig / 2-vantaux LW 800 - 3000		2-flügelig / 2-vantaux
		Standard ES 250 PRO 2 x 125 kg ES 400 PRO 2 x 200 kg		

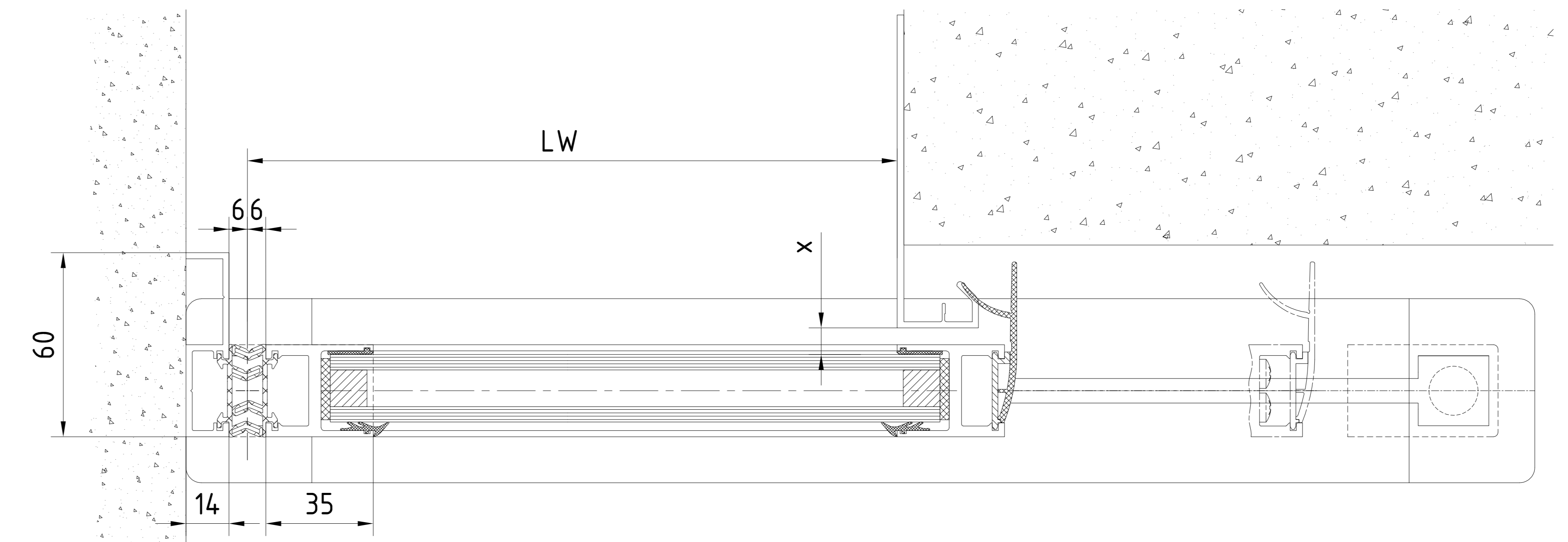
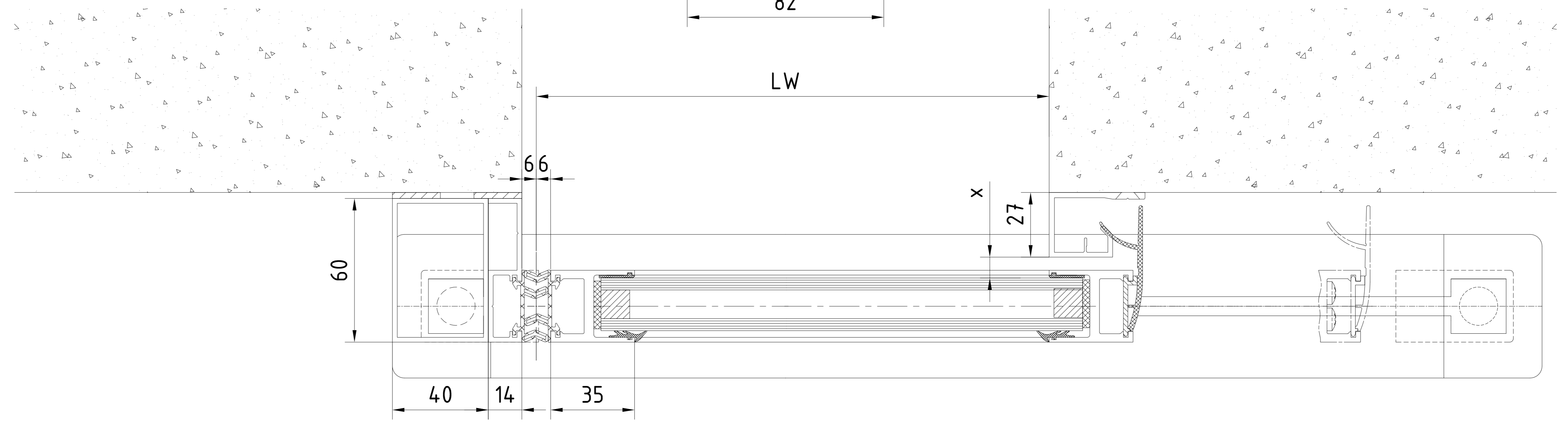
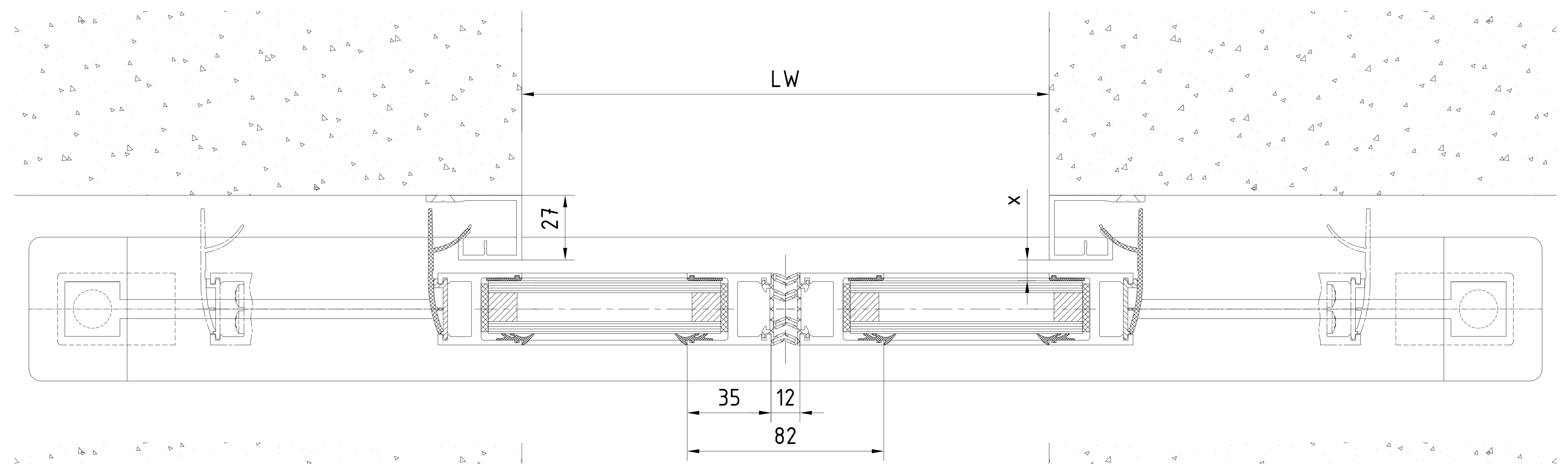

3		Datum/Date	Name	Werkstoff/Matériau	© dormakaba GmbH+Co.KG (DE) Erzeuger
2		Revisi/Revizii	02.2023	Werkz	
1		Revizii/Revisii			Format: A0
1		Revizii/Revisii			Erstellt/Replaces:
Makasusuan ES PROLINE Schreiber ST FLEX porte coulissante flex ISO Verglasung - ohne Seitenteil - Unterführung verre isolant - sans partie fixe - rail de sol encastré					Zeichnung/Designdwg 257601-00-6-60 Blatt 1 von 10
dormakaba 1:1 Var.: 00					257601-00-6-60 1 von 10

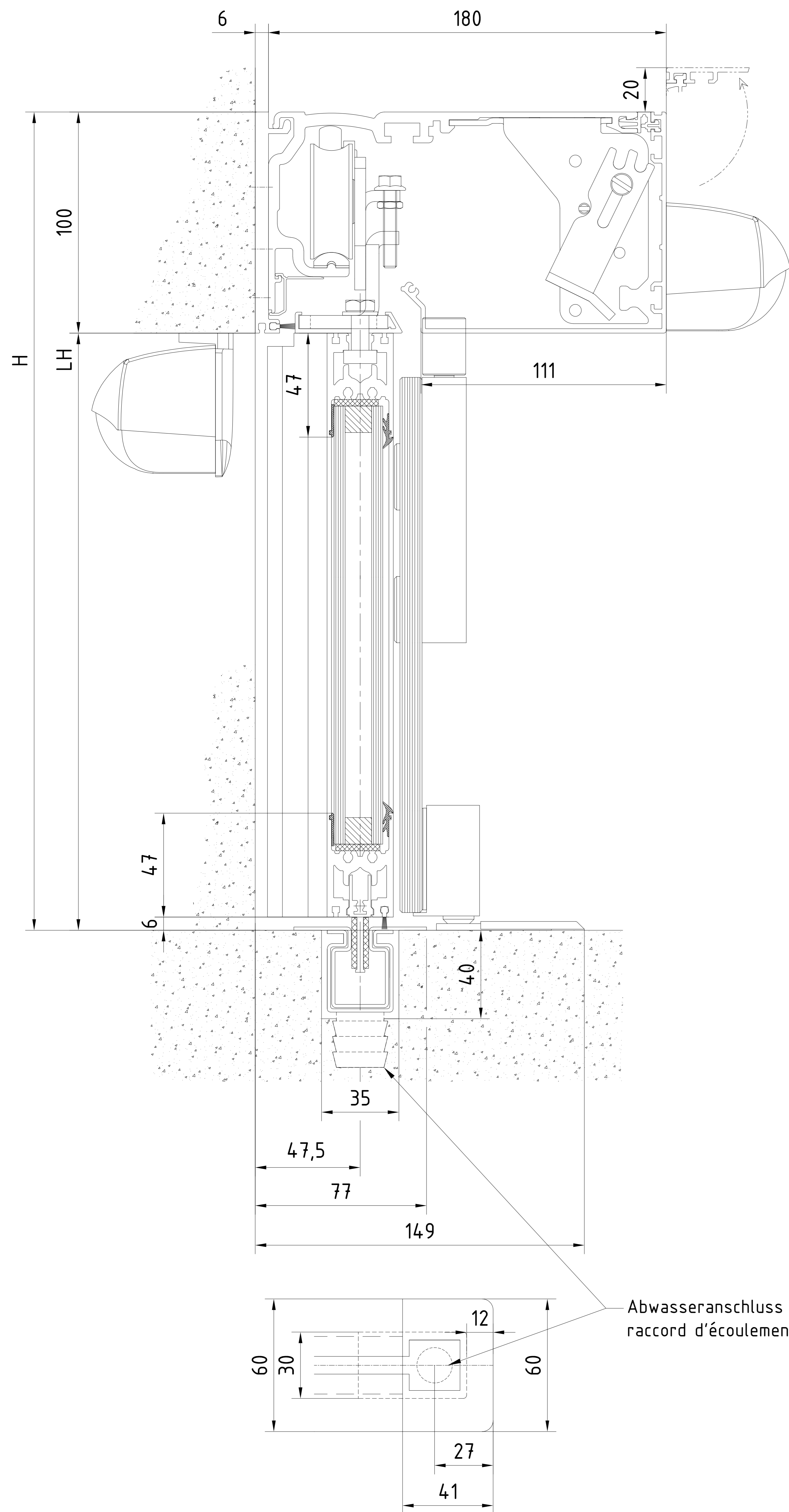

Abwasseranschluss 1" optional
raccord d'écoulement 1" optionnel

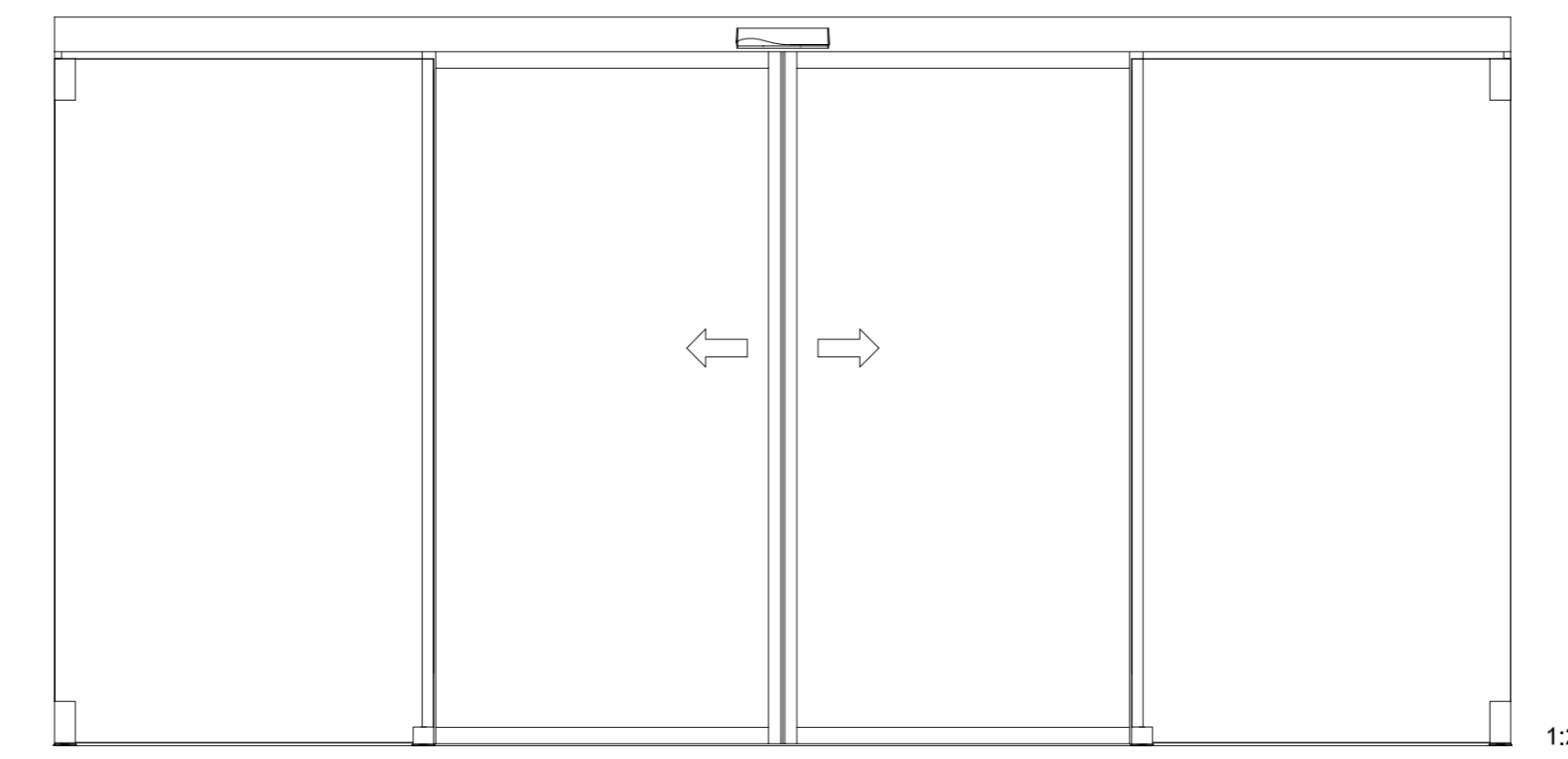

OFF	Oberkante Fertigfußboden / Sol fini	Flex	ES 250 PRO / ES 400 PRO	Gewicht / Poids
LW	Durchgangswerte / largeur vide de passage			
LH	Durchgangshöhe / hauteur vide de passage	1-flügelig / 1-vantail		1-flügelig / 1-vantail
H	Anlagenhöhe / hauteur de l'installation	LW 700 - 3000		ES 250 PRO 1 x 125 kg ES 400 PRO 1 x 250 kg
Hinweise / Remarque		B min. = 2 x LW + 49 (ohne Seitenteil / ohne Pfostenbreite) (sans partie fixe / sans largeur poteau)		
X	Laut EN 16005 / DIN 18650 Bau- und Prüfgrundsetzen fuer autom. Tueren darf dieses Mass nur 4 - 8 mm betragen. Selon DIN 16005 / 18650 et prescription pour portes automatiques, cette mesure doit se situer entre 4 et 8 mm	2-flügelig / 2-vantaux LW 800 - 3000		2-flügelig / 2-vantaux
		B min. = 2 x LW + 98 (ohne Seitenteil / ohne Pfostenbreite) (sans partie fixe / sans largeur poteau)		
		Standard ES 250 PRO 2 x 125 kg ES 400 PRO 2 x 200 kg		

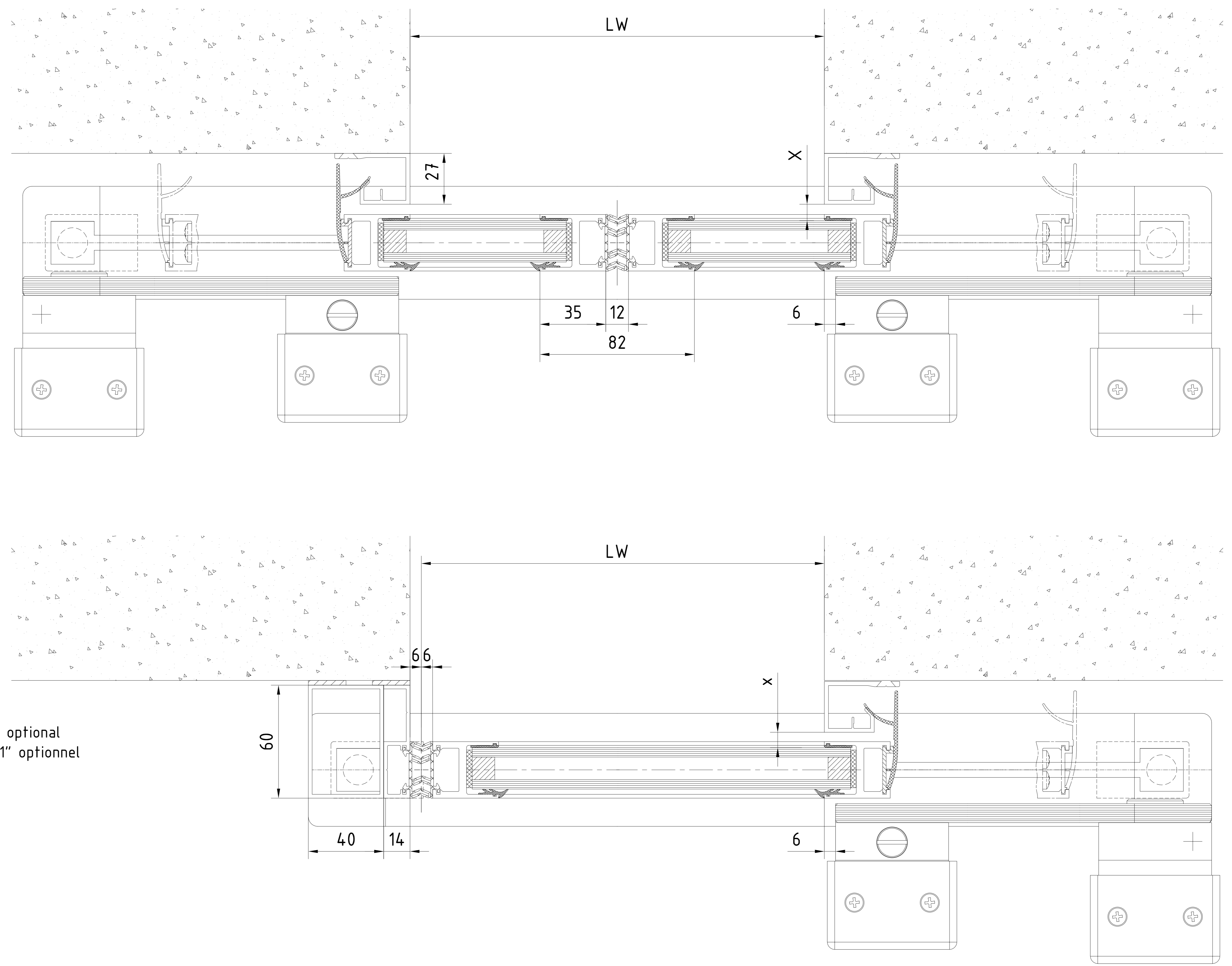

Achtung !
Ausrüstung der Tueranlage mit Sicherheitseinrichtungen nach jeweiliger Risikobewertung gemaeß DIN 18650 Teil 1 + 2 .
Attention !
les équipements de sécurité de la porte automatique doivent correspondre à l'analyse de risques selon la norme DIN 18650

3		Datum/Date	Name	Werkstoff/Material	dormakaba GmbH+Co.KG (DE) Ernerpetal
2		Revisi/Reviz	02.2023	Werkz	
1		Rev. / Reviz			Format: A0
1		Erstellt/Replaces:			Druckart/Drucktype: 1:1
Makarska/Slonje ES PROLINE Schwebetuer ST FLEX porte coulissante Flex 80 Verglasung - ohne Seitenteil - Schwebetuer AS - Unterführung senza laterali - senza parte fis - vantail da scivolo AS - rail da scivolo					257601-00-6-60 Var.: 00

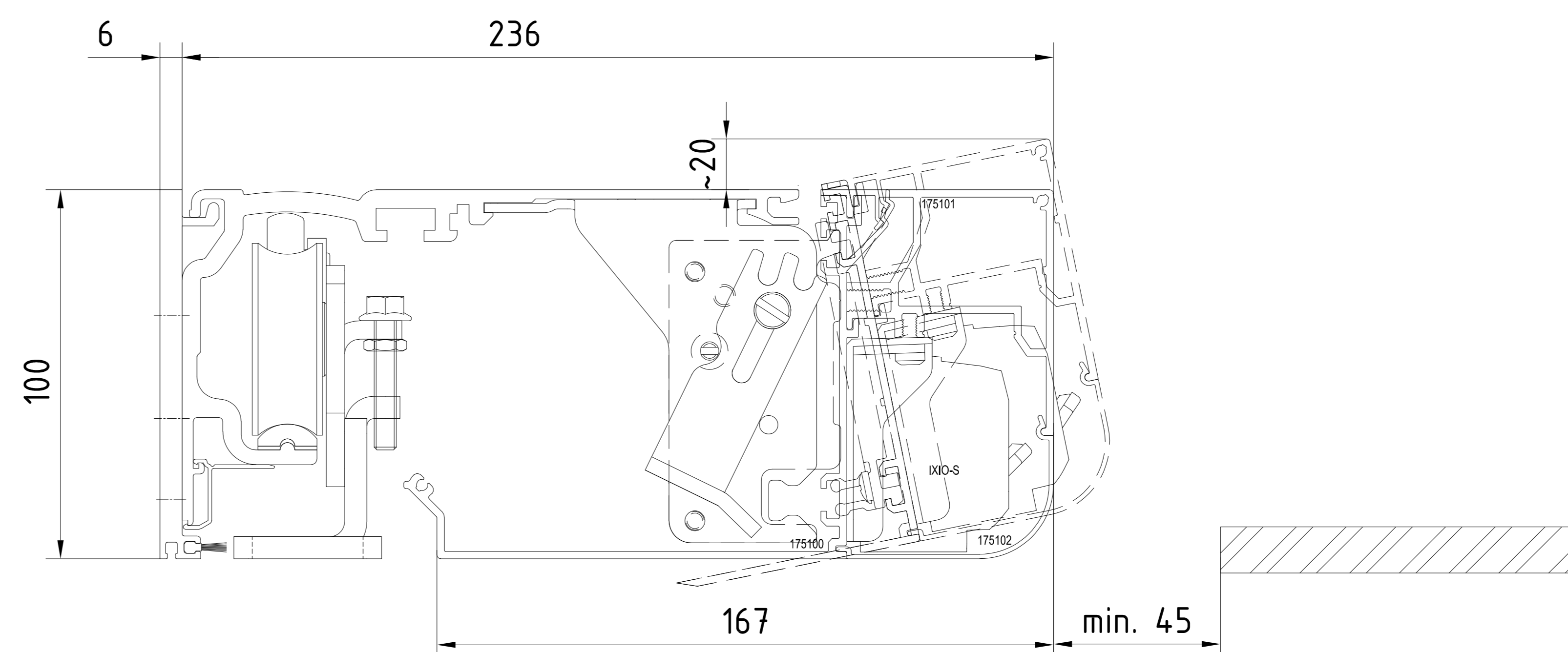
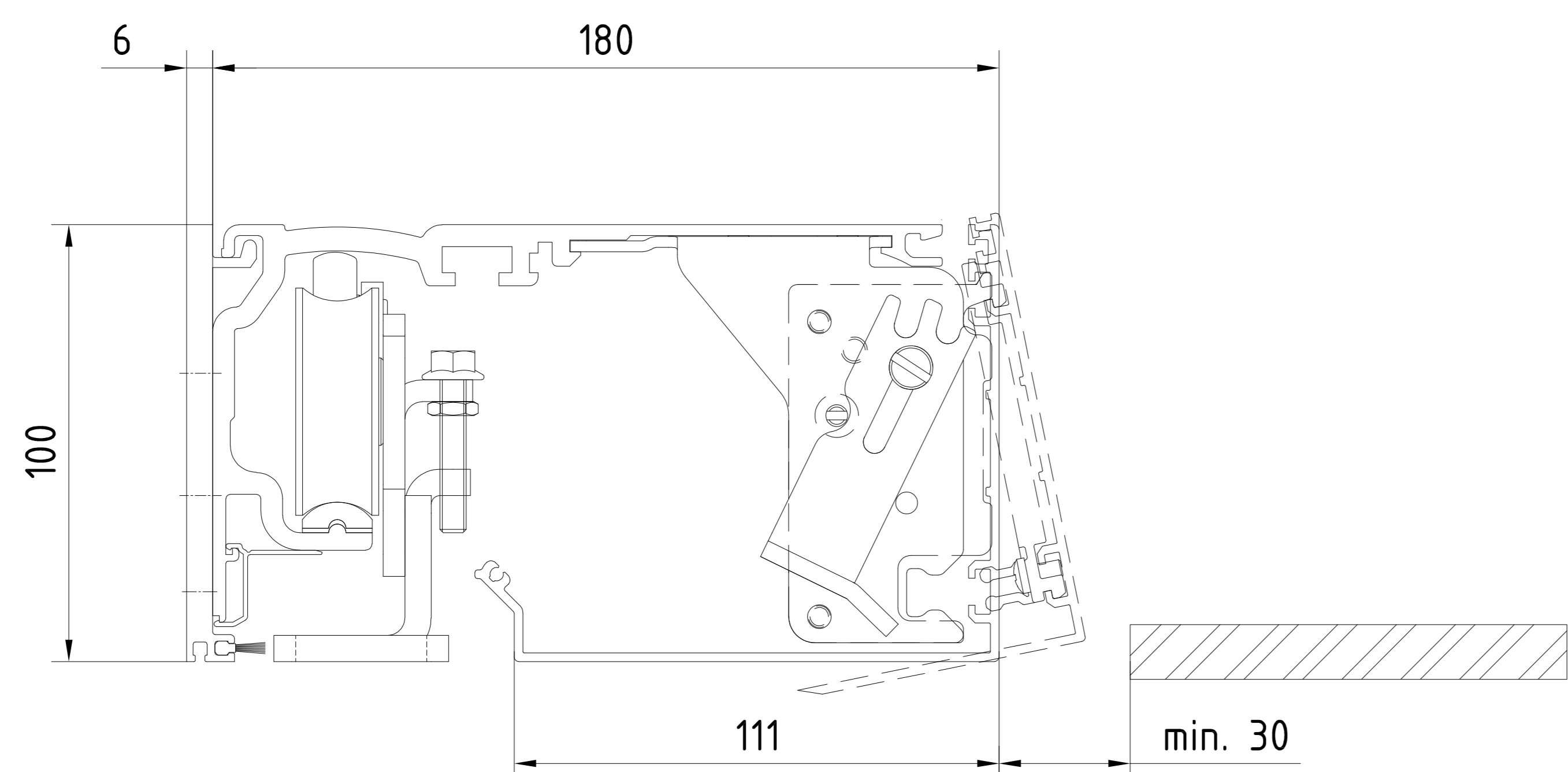
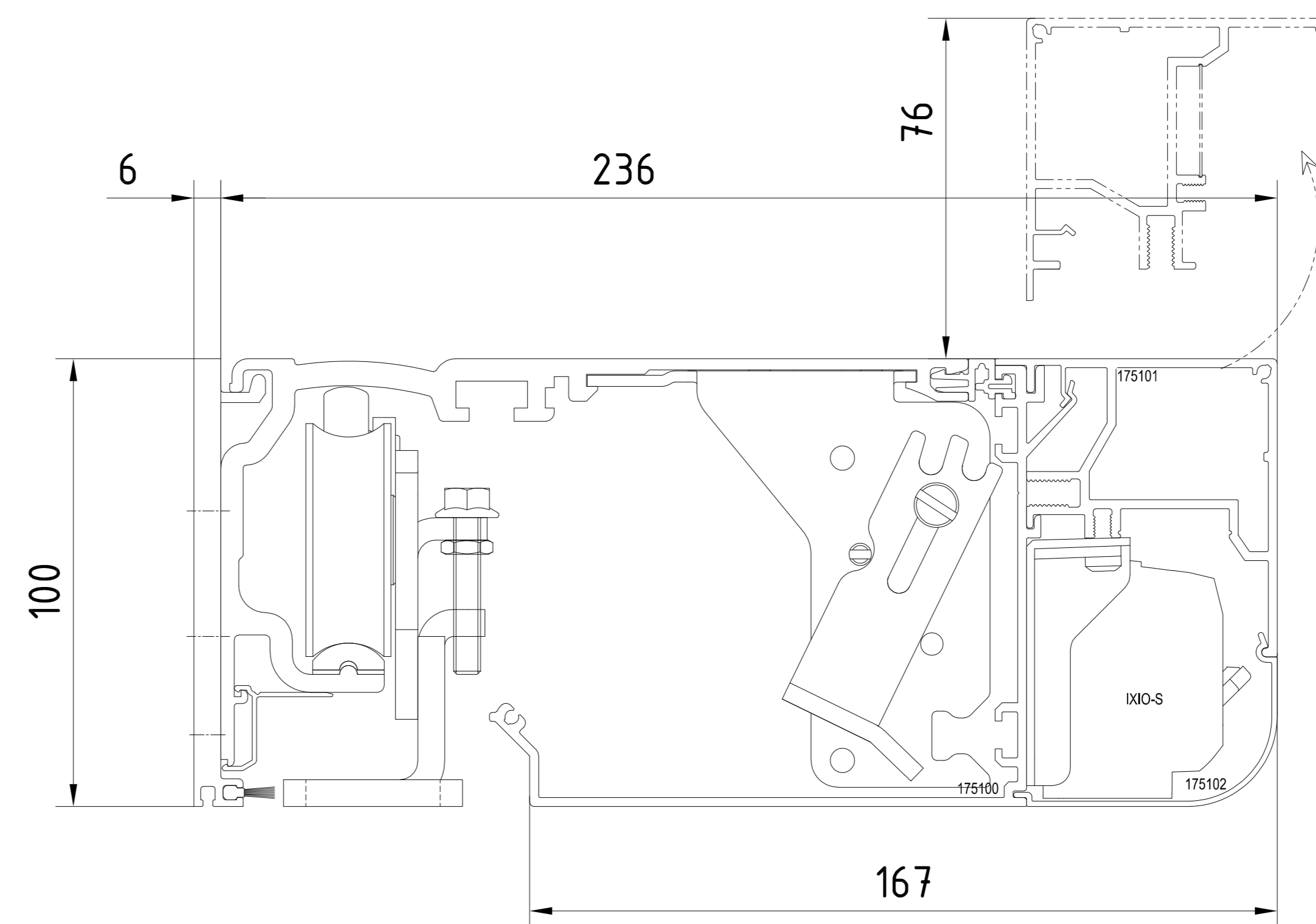
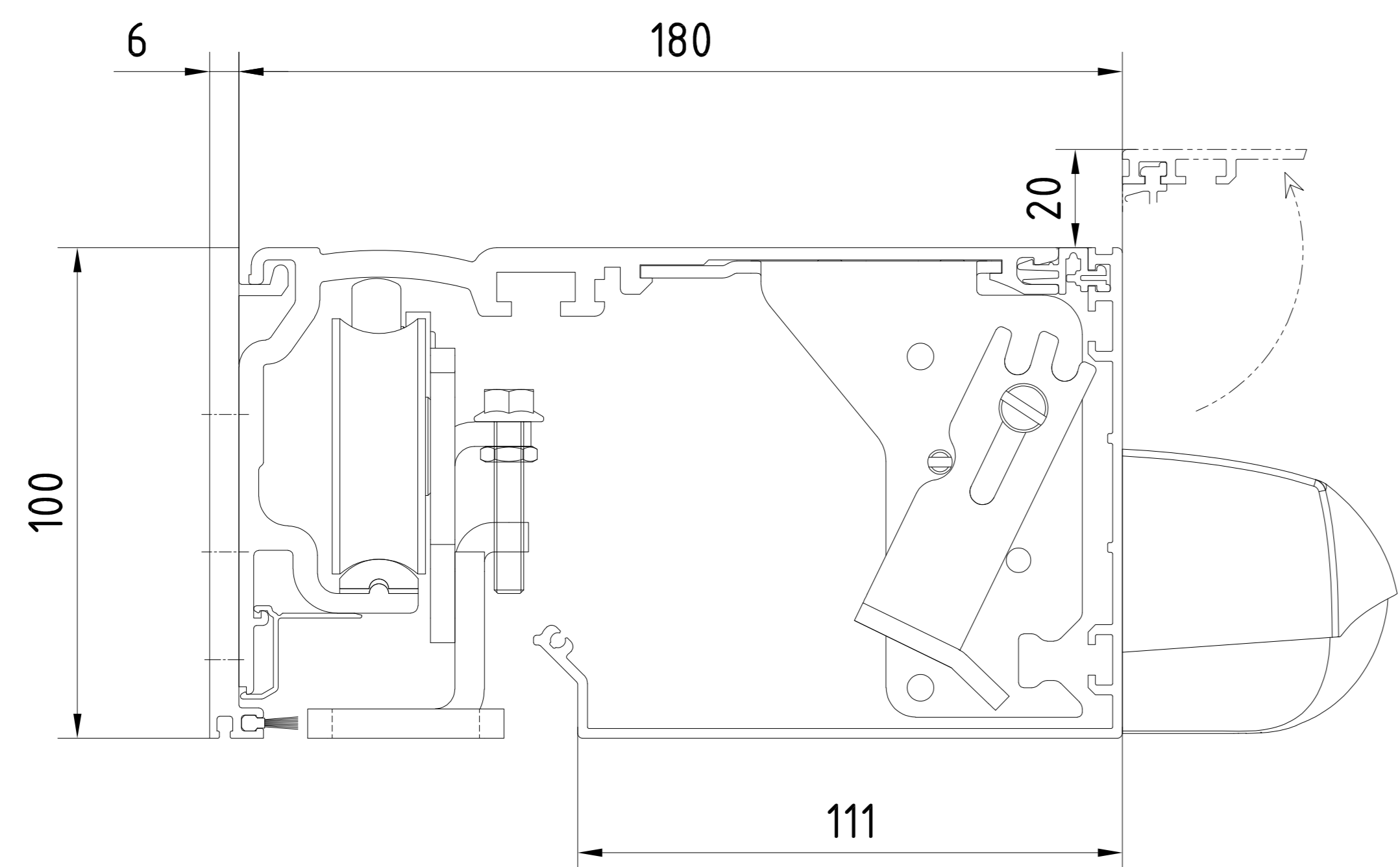

Abnehmbare Antriebsblende
Habillage intérieur amovible

Abnehmbare Antriebsblende
Habillage intérieur amovible

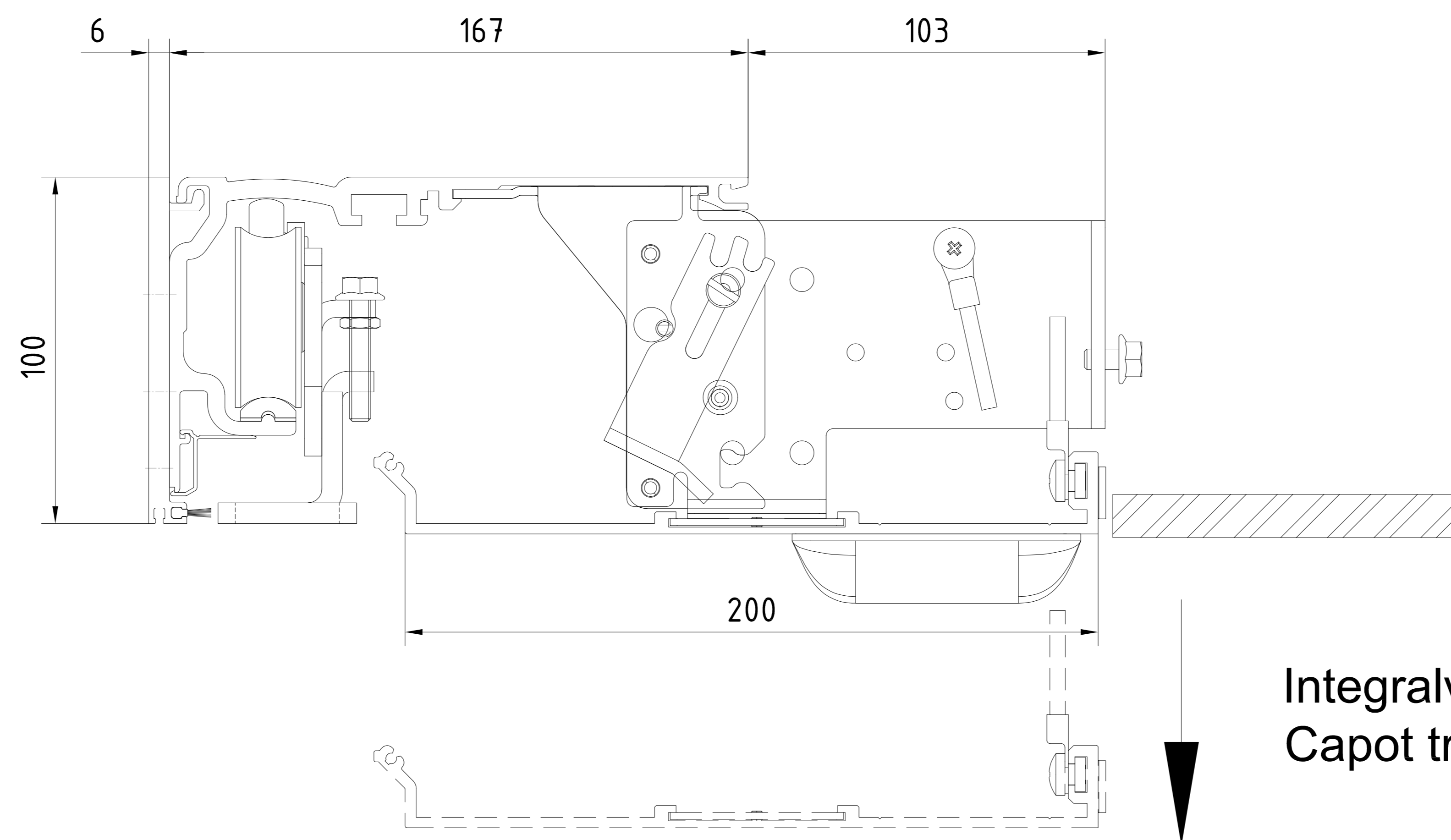

Integralverkleidung
Capot trappe

Wichtige Hinweise zur Montage dieser Bauteile:
 Lesen Sie die Montageanleitung sorgfältig durch.
 Beachten Sie die Antriebskräfte und die Drehmomente.
 Die Montage muss von qualifiziertem Personal durchgeführt werden.
 Die Verantwortung für die Einhaltung dieser Hinweise liegt bei dem Anwender.

3			Datum/Date	Name	Werkstoff/Material	© Dormakaba GmbH+Co.KG (DE) Erweitert
2		Revisi/Over	02.2023	Wenzel		
1		Revisi/Over				
1		Revisi/Over				
Ausgabe/Issue: Format: A0 Ersatz/Replacement: Zeichnung/Drawing: Vnr. in der Zeichnung/Sheet: Blatt:						
Makarovskan: ES PROLINE Schreiber ST FLEX porte codificateur Flex. Antriebsverkleidung / capots de mécaniques						257601-00-6-60 Var.:

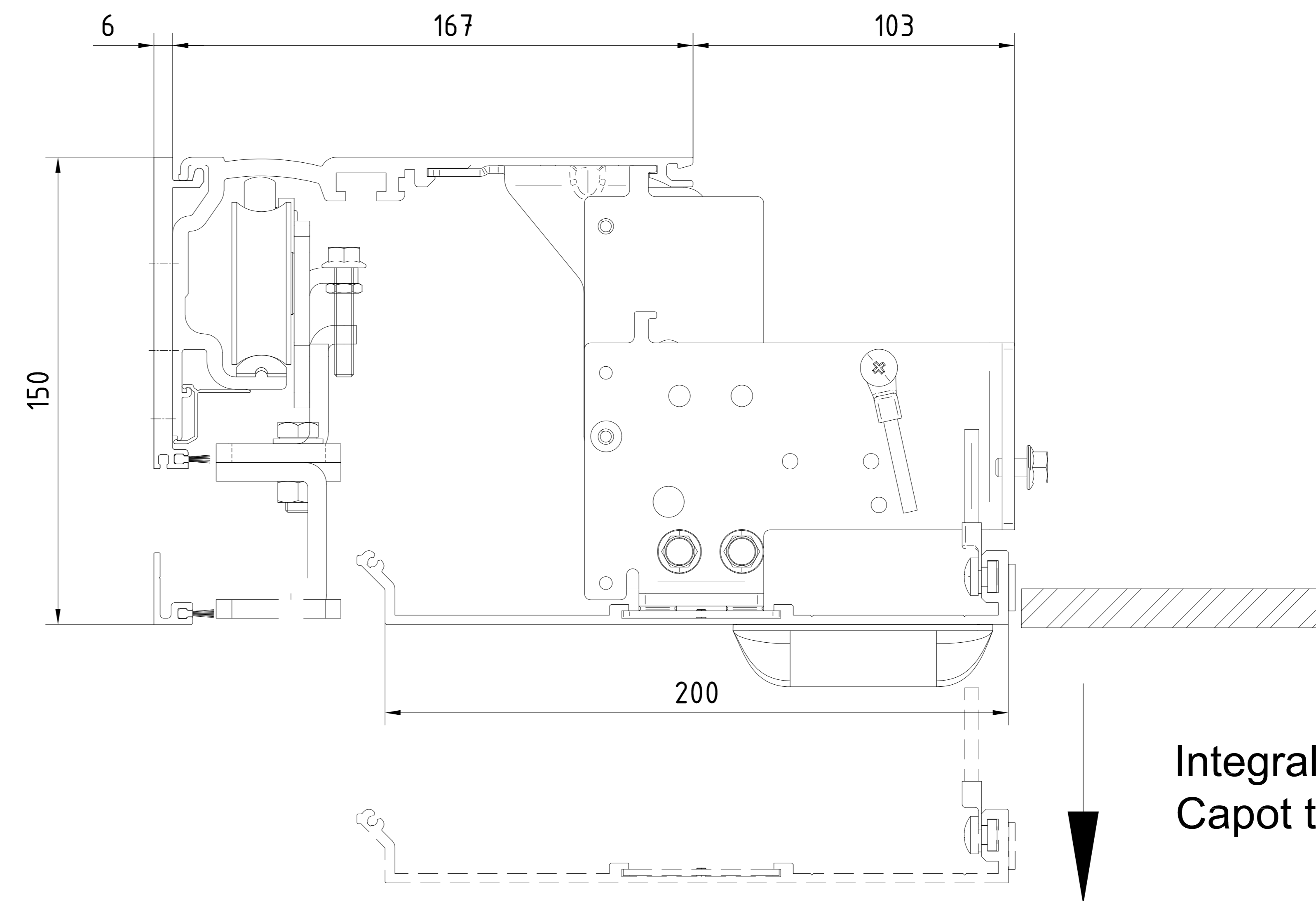
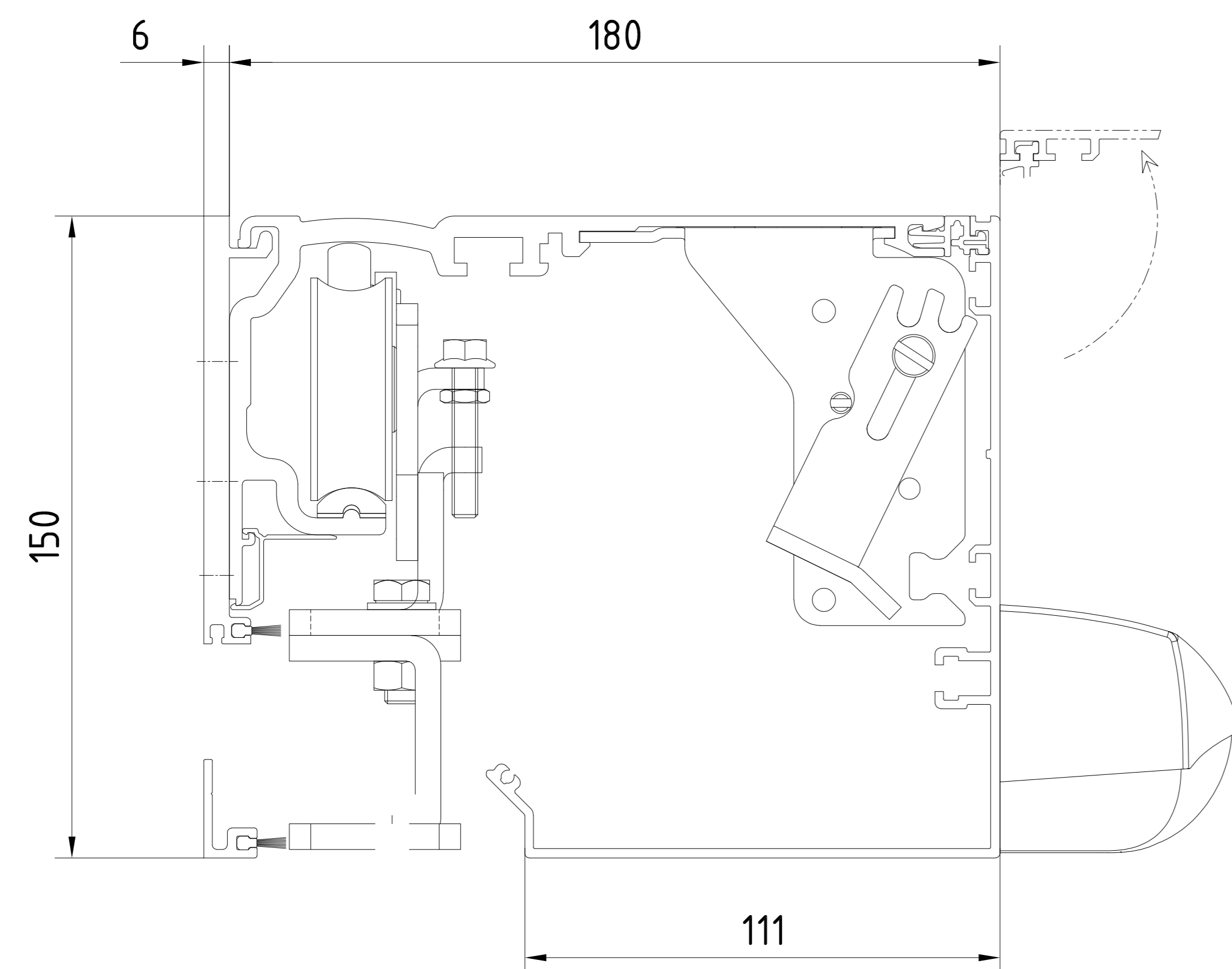

Integralverkleidung
Capot trappe

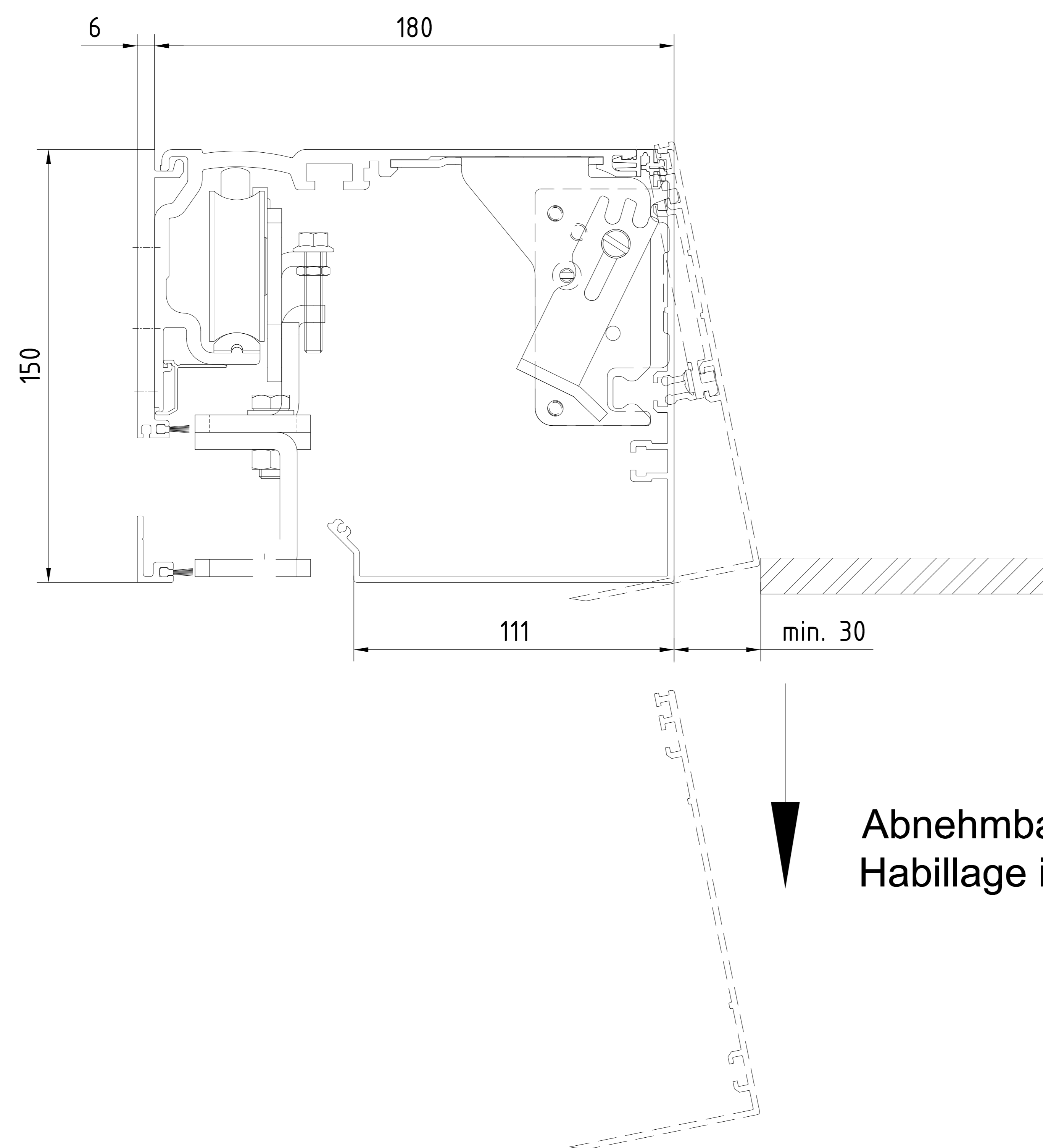

Abnehmbare Antriebsblende
Habillage intérieur amovible

Alle Angaben sind ohne Gewähr. Änderungen vorbehalten. Die Zeichnung ist die verbindliche Grundlage für die Ausführung.

3		Datum/Date	Name	Werkstoff/Material	© dormakaba GmbH+Co.KG (DE) Erzeuger
2		02.2023	Wenzel		
1			Wenzel		
1					Format: A0
1					Erstellt/Revised:
1					Var. in the Draw/Code Sheet
dormakaba		ES PROLINE Schreiber ST FLEX porte cochlante flex		257601-00-6-60 Var.	

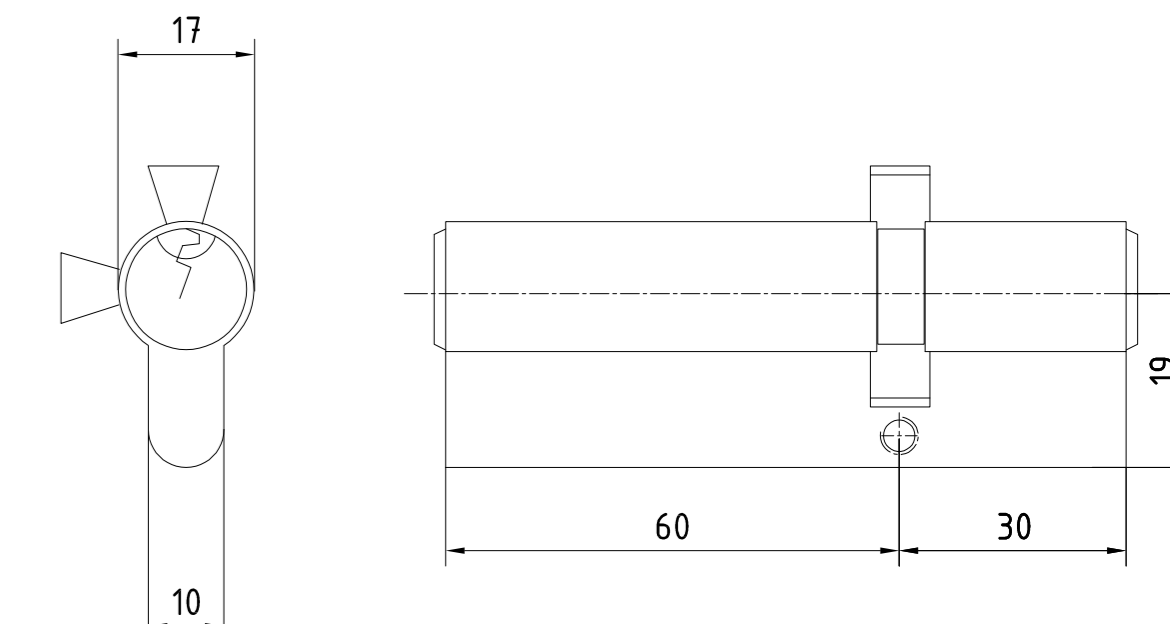
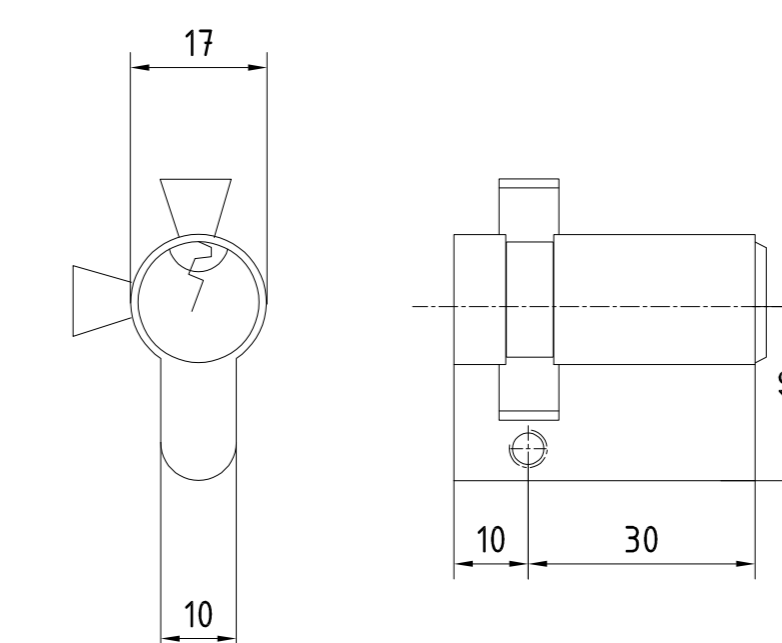
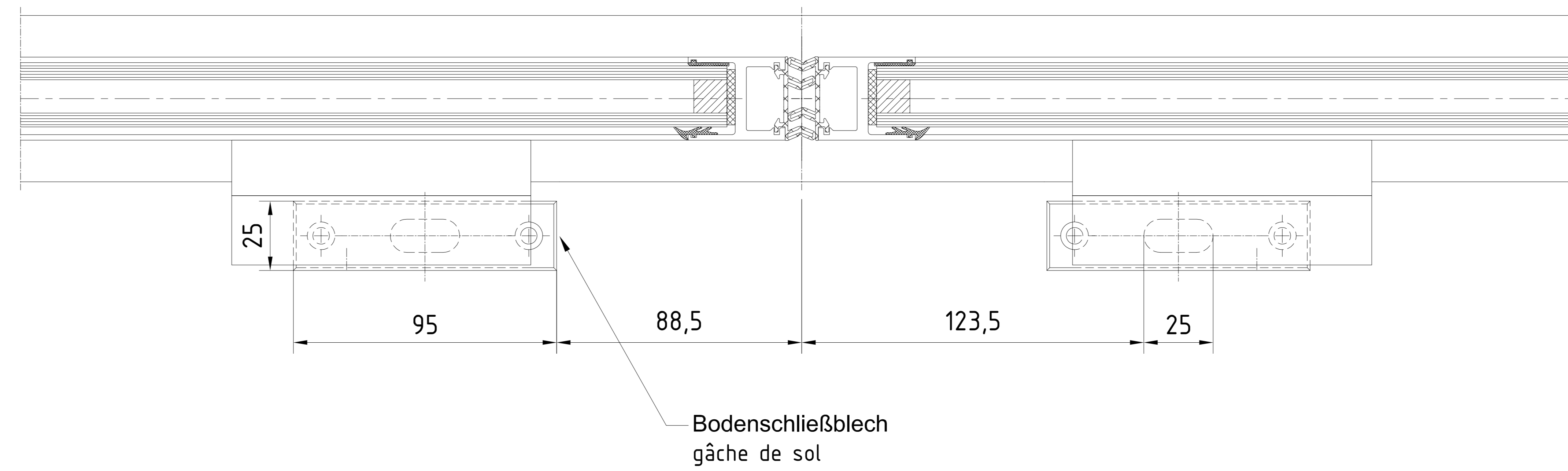
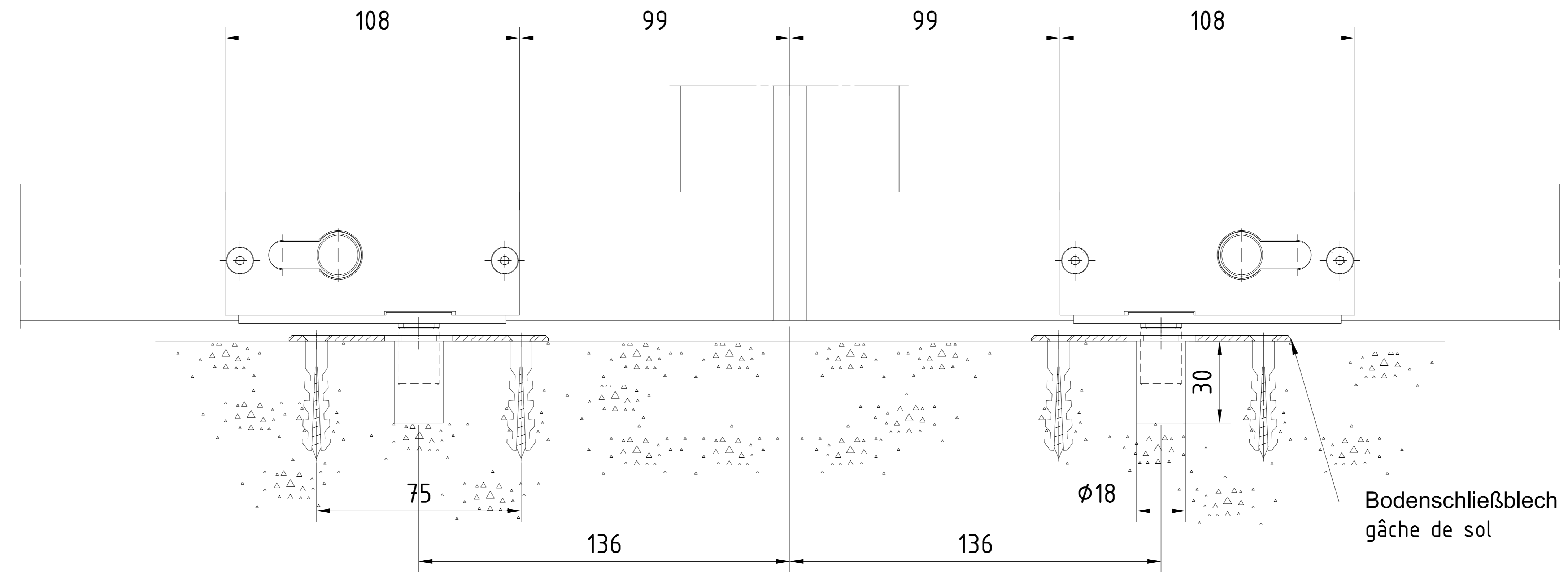
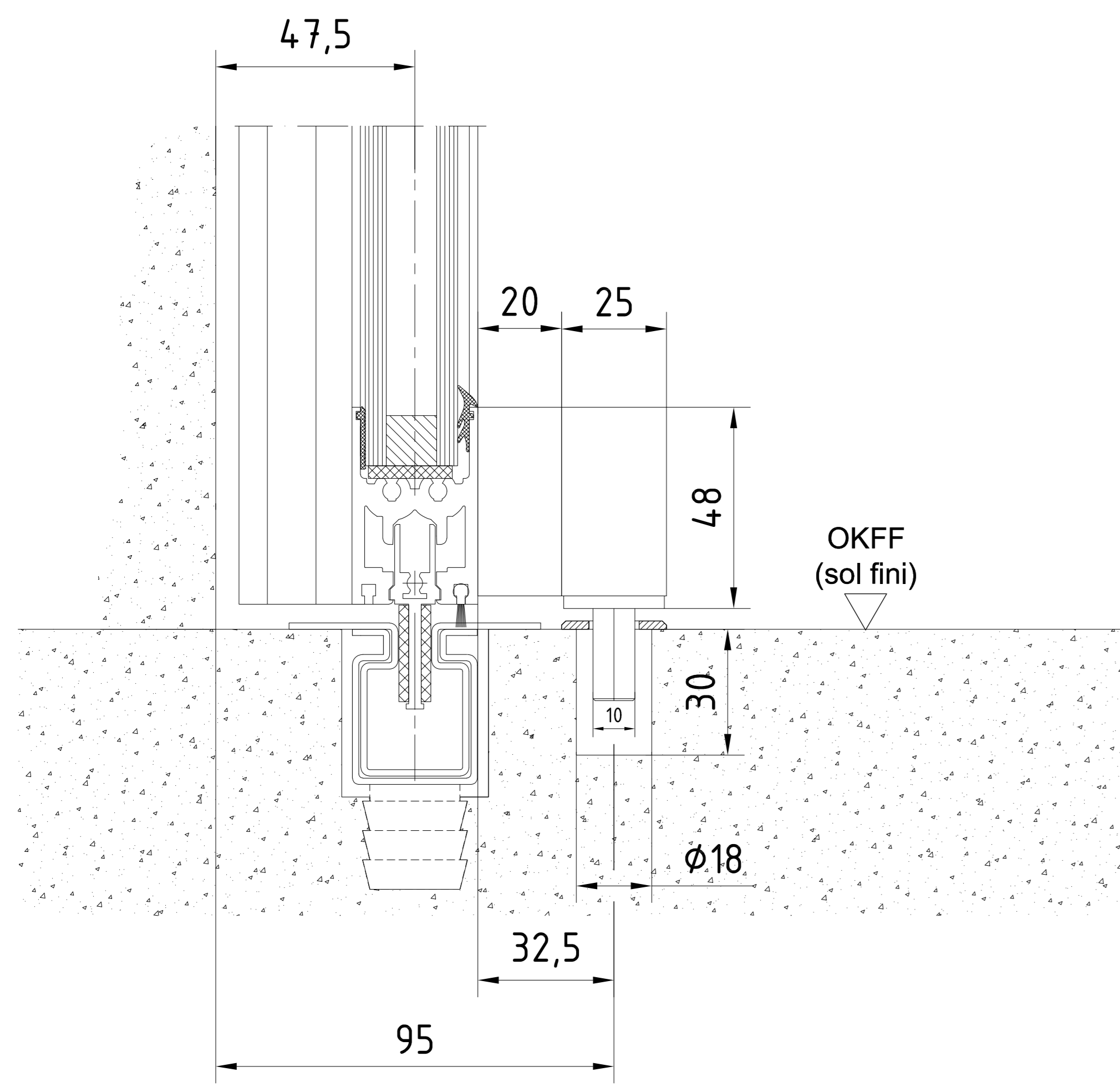

Einsetzbare Profilzylinder
Cylindre à profil européen utilisable

3			Datum/Date	Name	Werkstoff/Material	dormakaba GmbH+Co.KG (DE) Einmepetal
2			Revisi/Reviz	02.2023	Werkzif	
1			Gez./Fonct.			Format: A0
01			Datum/Date	Name	Norm/Stand.	Einsetz/Replaces/Inst.
dormakaba 1:1 ES PROLINE Schreibeuser ST FLEX porte coefficiente flexe Bortenschieber EO-Vergewehr - ohne Seitenroll - Linsenführung serrure de sol sans rouler - sans porte-roul - rail de sol essenti						257601-00-6-60 Var.: 00

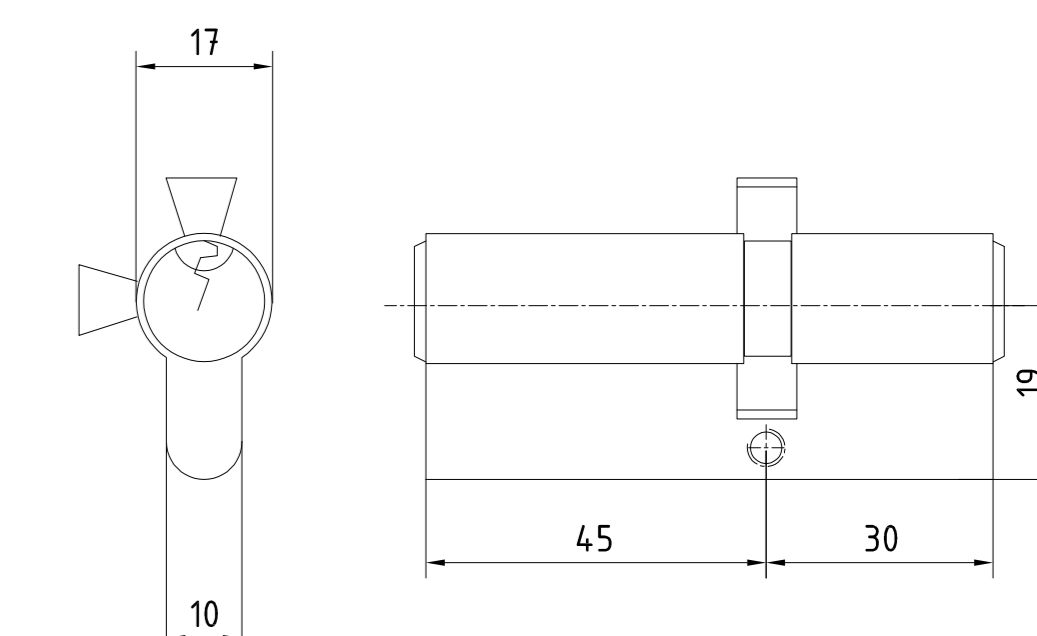
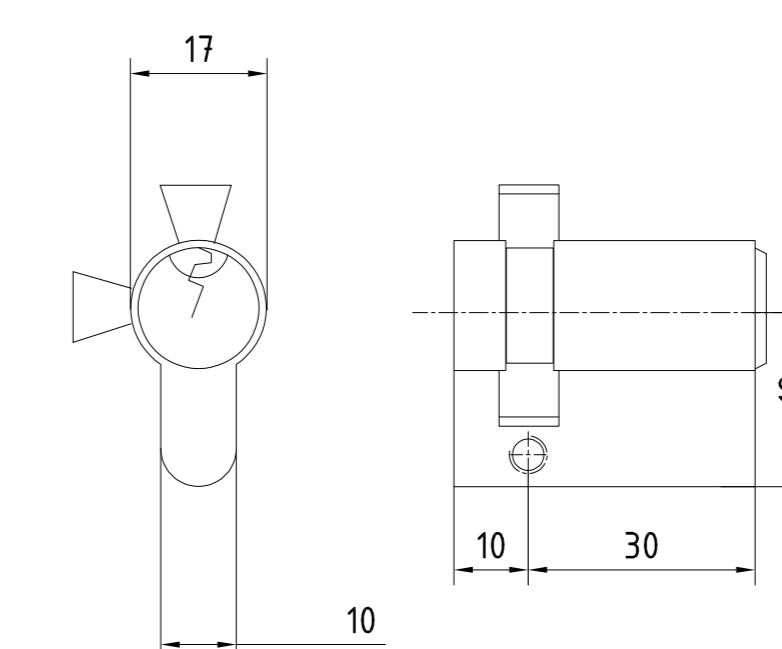
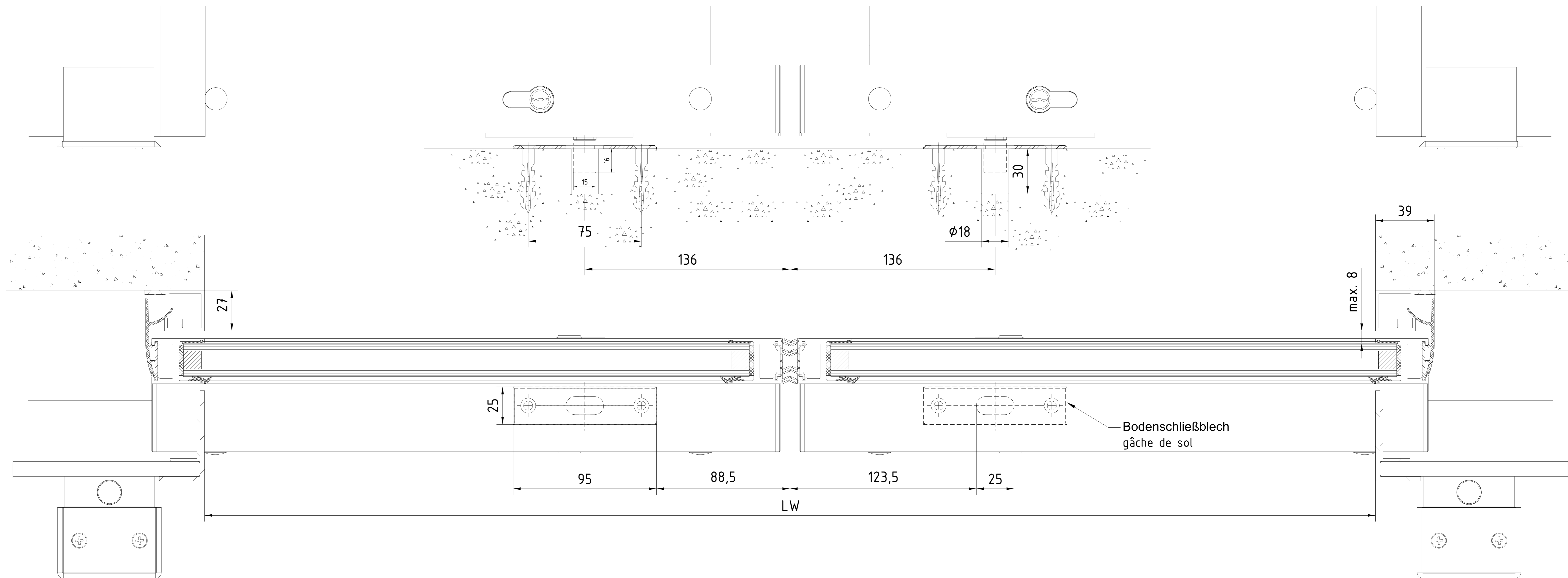
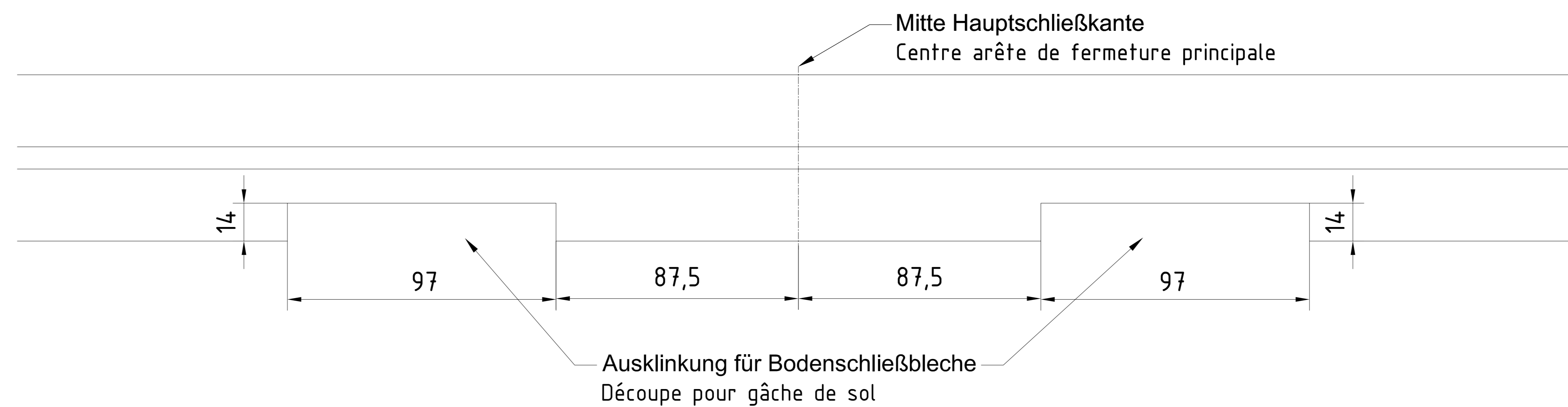
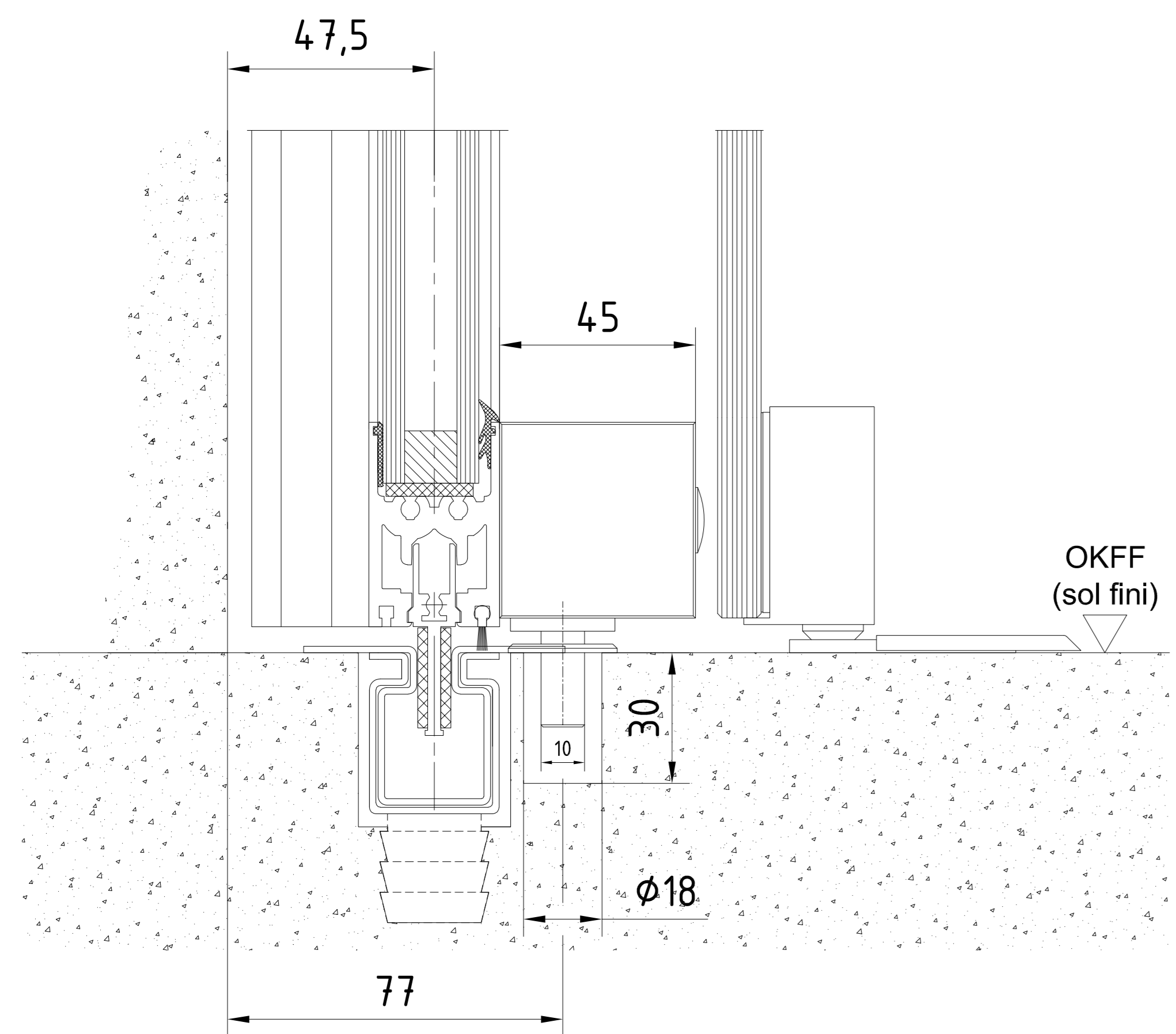

Einsetzbare Profilzylinder
Cylindre à profil européen utilisable

3	Datum/Date	Name	Werkstoff/Material	© Dormakaba GmbH+Co.KG (DE) Errepart
2	02.2023		Werkstoff	
1				Format: A0
1				Ersetzt/Replaces:
1				257601-00-6-60
1				Var.: 00

Wichtig: Diese Zeichnung dient nur zur Orientierung. Die Ausführung ist der Montageanleitung zu entnehmen. Die Ausführung ist der Montageanleitung zu entnehmen. Die Ausführung ist der Montageanleitung zu entnehmen.

Wiedergabe sowie Vervielfältigung dieser Unterlage, Verwertung und Mitteilung ihres Inhalts nicht gestattet, soweit nicht ausdrücklich zugestimmt. Zuwiderhandlungen verpflichten zu Schadenersatz. Alle Rechte für den Fall der Patentierung oder Gebrauchsmuster-Eintragung vorbehalten.

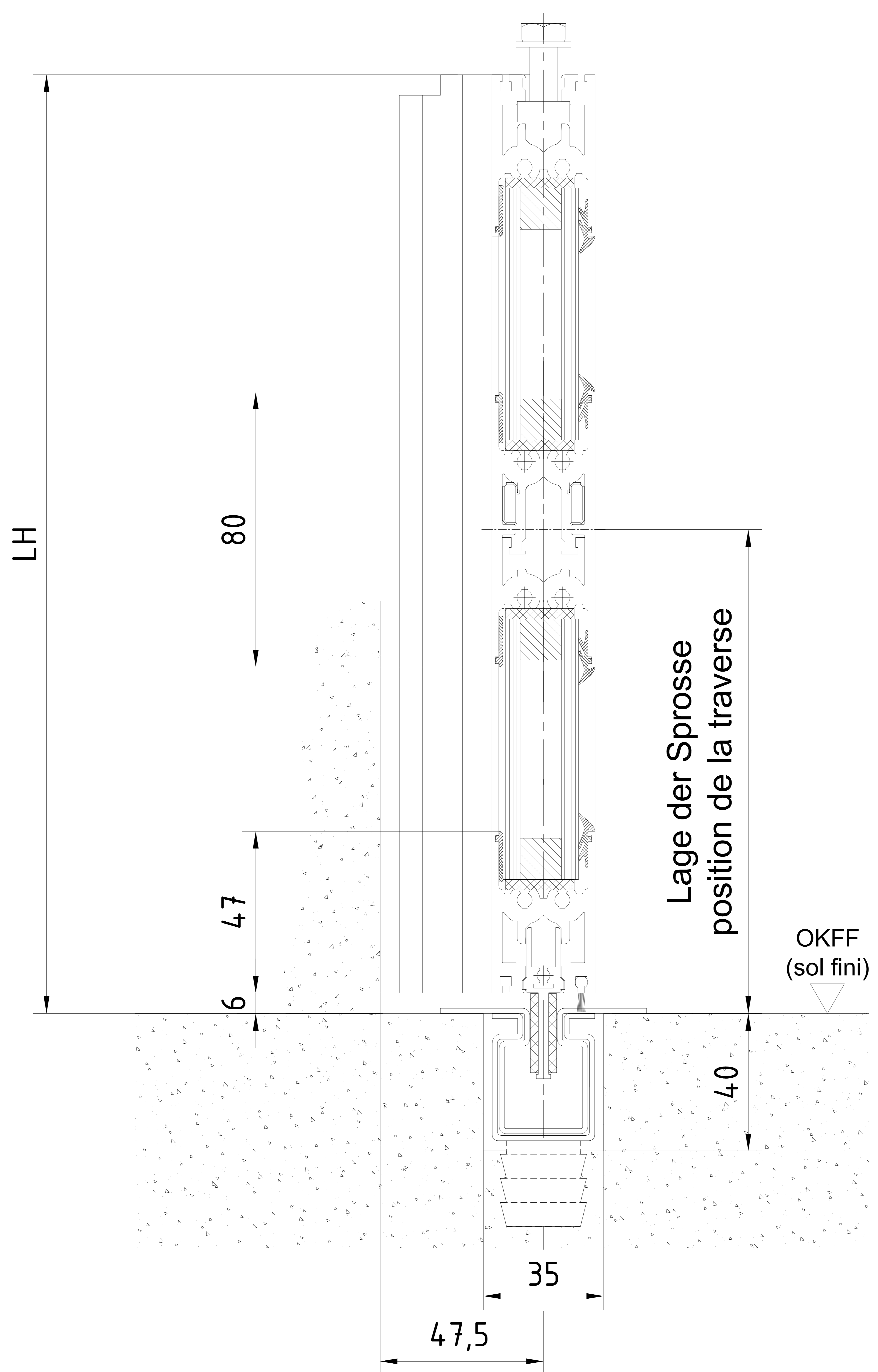

3				Datum/Date	Name	Werkstoff/Material	© dormakaba GmbH+Co.KG (DE) Ennepetal
2			Bearb./Drawn	02.2023	Wenzel		
1			Gepr./Tested				
Lfd. No.	Change No.	Datum/Date	Name	Norm./Stand.			
50000000xxxx							
dormakaba		Maßstab/Scale		ES PROLINE		Zeichng-Nr./Drawing-No.	
		1:1		Schiebetuer ST FLEX		Var.	
				porte coulissante Flex		Art/Typ	
				Sprosse ISO Verglasung - ohne Seitenteil - Unterföhrung		Zust/Cond	
				traverse - verre isolant - sans partie fixe - rail de sol encastré		Blatt/Sheet	
						257601-00-6-60	
						von Bl.	
						Var.:	

ST FLEX

1.1

ST FLEX

1.2

ST FLEX

1.3

Mindest-Auflage auf
Seitenwand = 35mm
Contact minimum sur
a paroi latérale = 35 mm

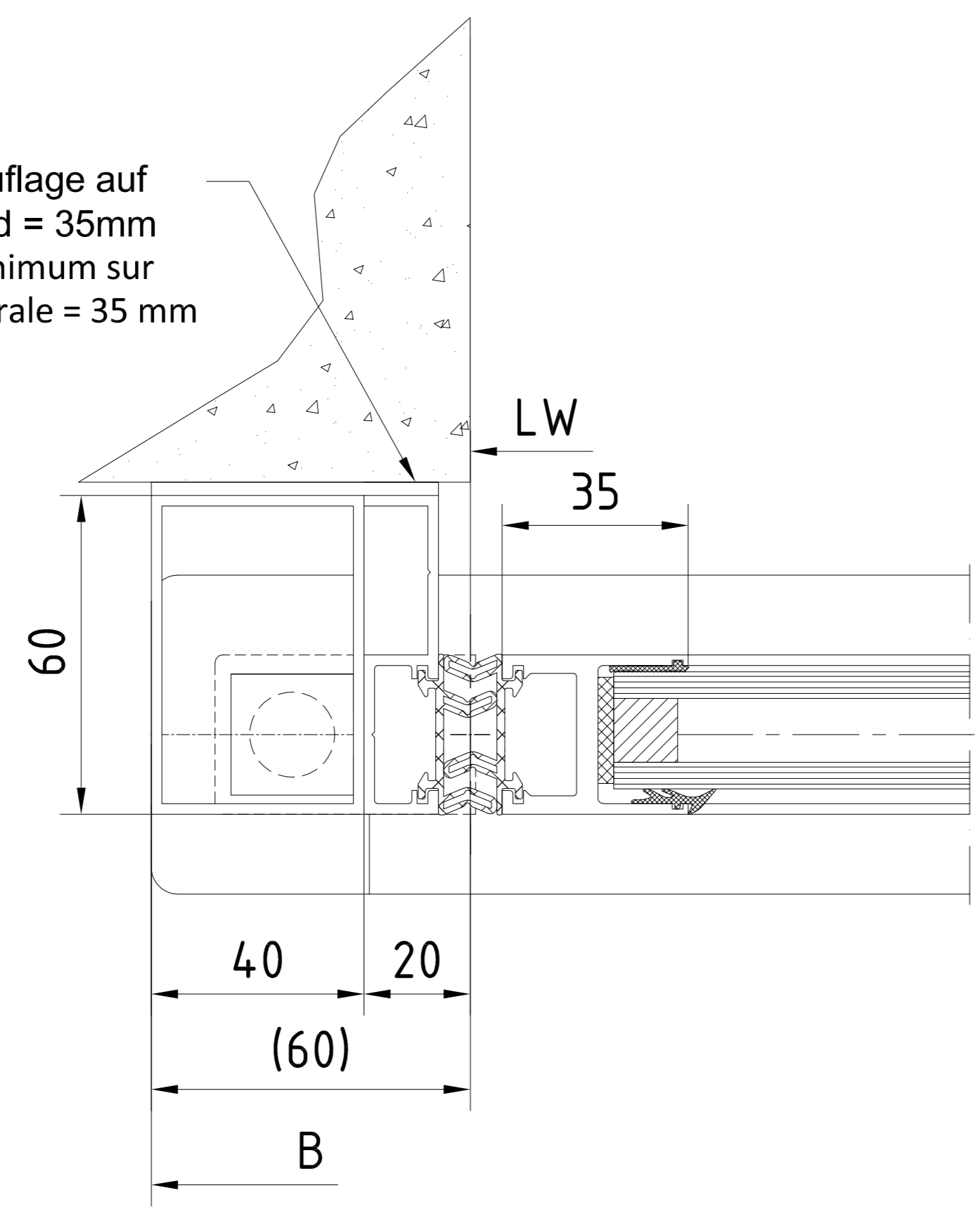

Mindest-Auflage auf
Seitenwand = 35mm
Contact minimum sur
a paroi latérale = 35 mm

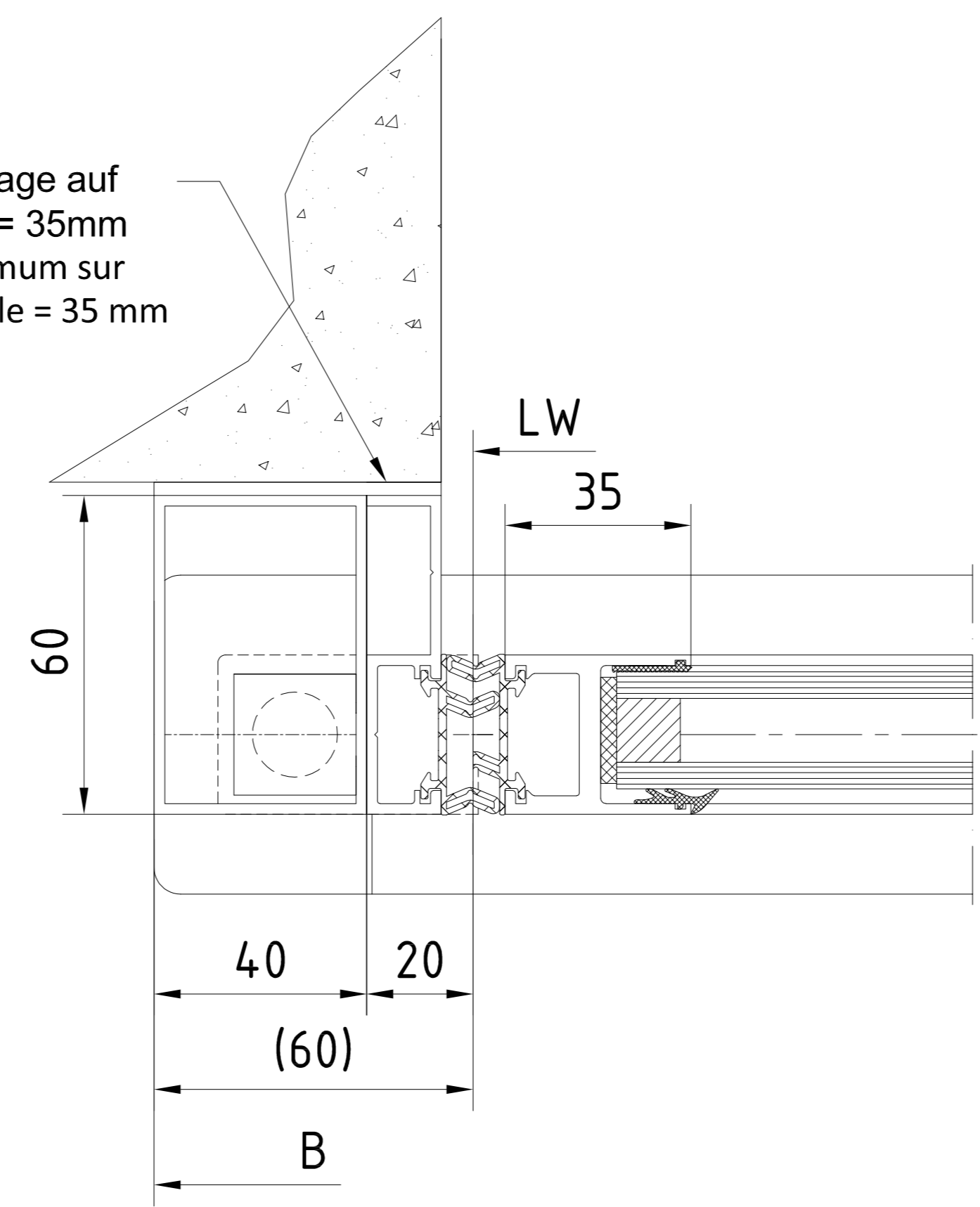

Mindest-Auflage auf
Seitenwand = 35mm
Contact minimum sur
a paroi latérale = 35 mm

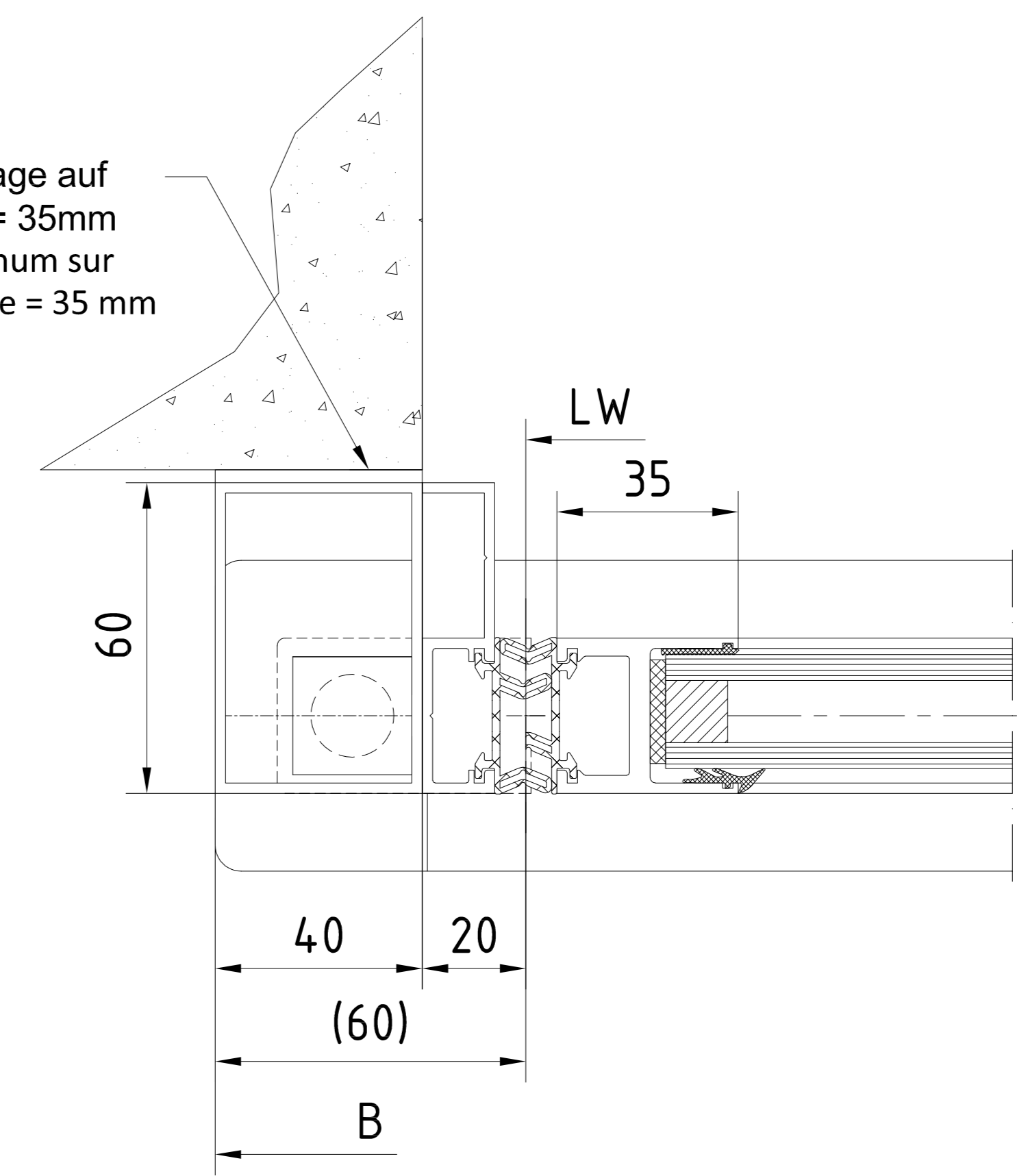

ST FLEX

2.1

ST FLEX

2.2

ST FLEX

2.3

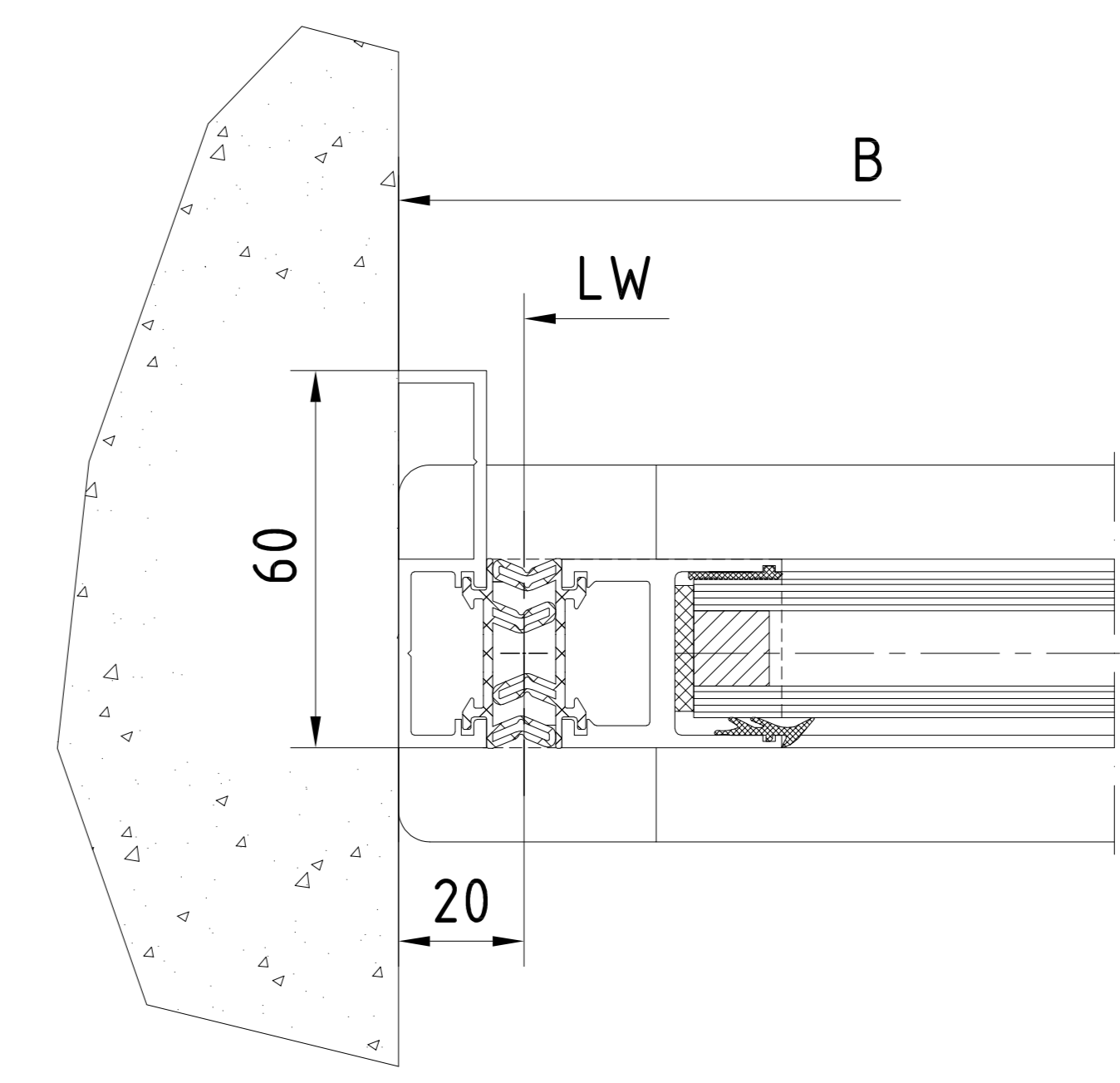
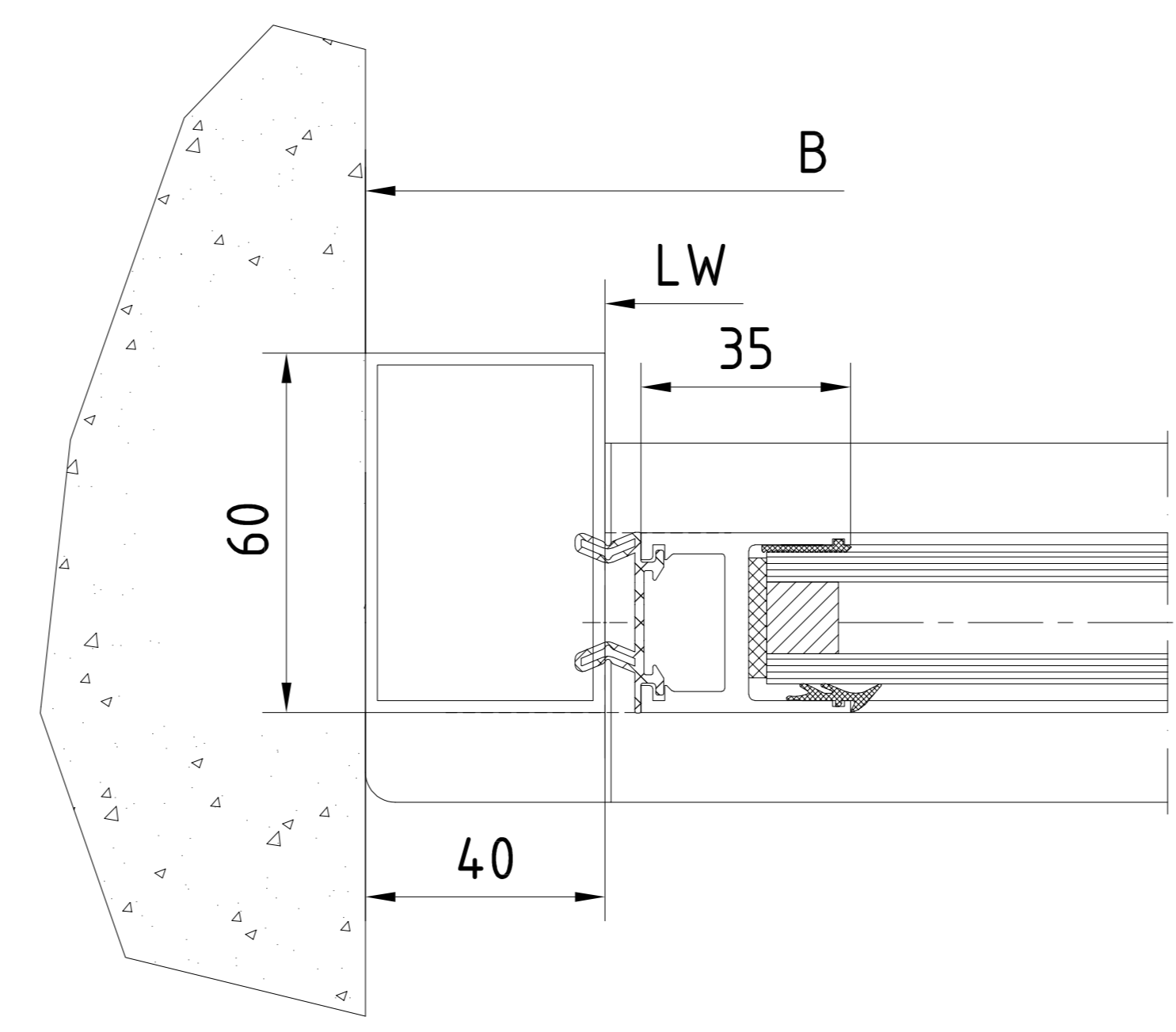
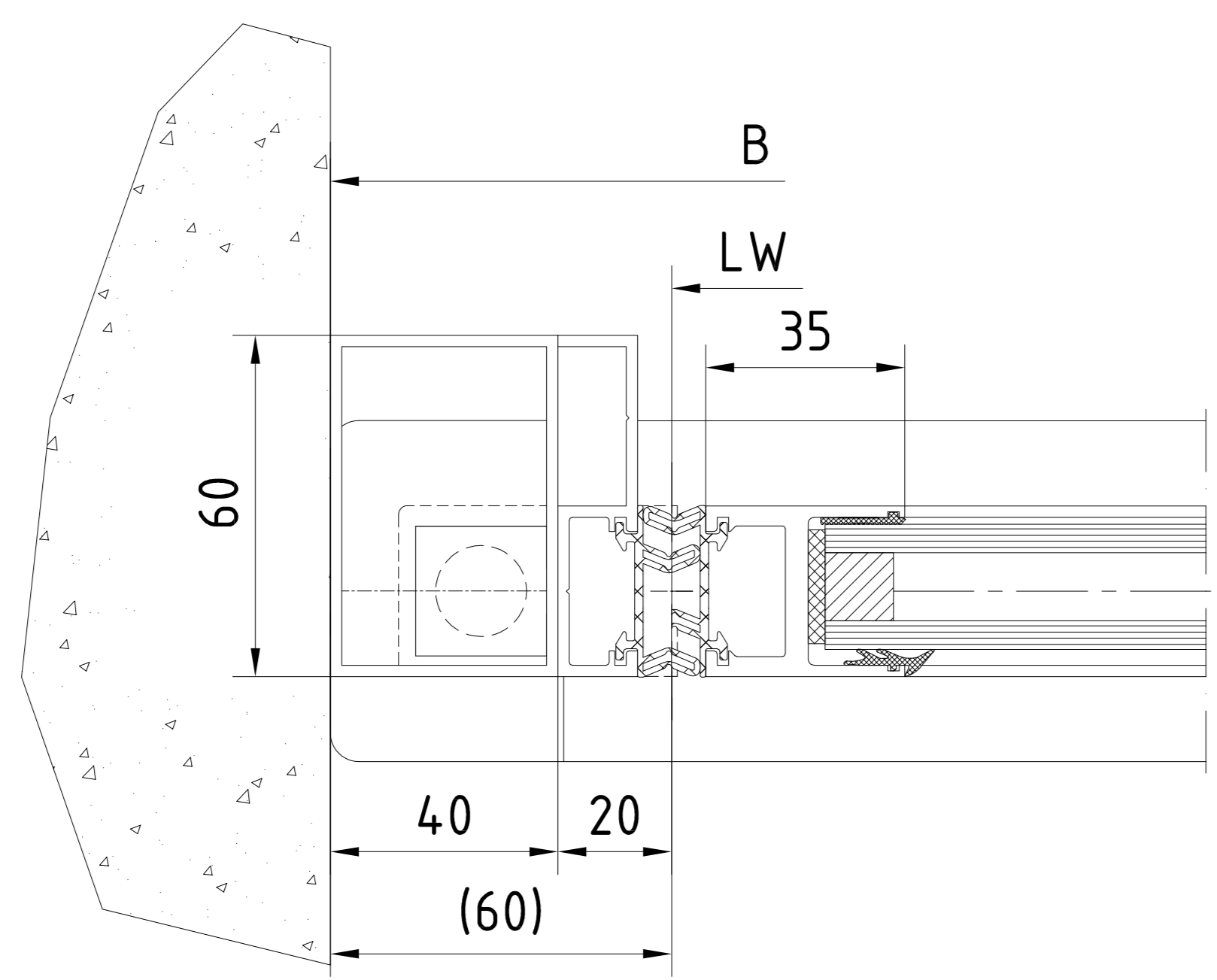

Wichtig: Vor der Montage unbedingt lesen!
Bitte nicht nachträglich reparieren. Zusätzliche Angaben
im Prospekt sind verbindlich. © 2023 Dermakaba

3			Datum/Date	Name	Werkstoff/Material	© Dermakaba GmbH+Co.KG (DE) Erweitert
2		Reise/Over	02.2023		Werkstoff	
1		Gepr./Fertig				Ausgabe/Issue:
						Format: A0
						Ersetzt/Replaces:
						Zustimmung/Approval: Vkr. Jm/Tr. Duet/Coord. Spat.
						Blatt/Sheet
						257601-00-6-60
						1
						Var.: 00

Musterlösungen für verschiedene Einbausituationen. Die konkrete Bauausführung ist im Einzelfall im Vorfeld abzuklären und können von den gezeigten Versionen abweichen. Ergänzende Angaben befinden sich in der Montageanleitung. Solutions pour diverses situations de construction. Chaque situation réelle est un cas particulier qui doit être éclairci sur site et peut différer de ces version. Les données se trouvent dans le mode d'emploi de montage.

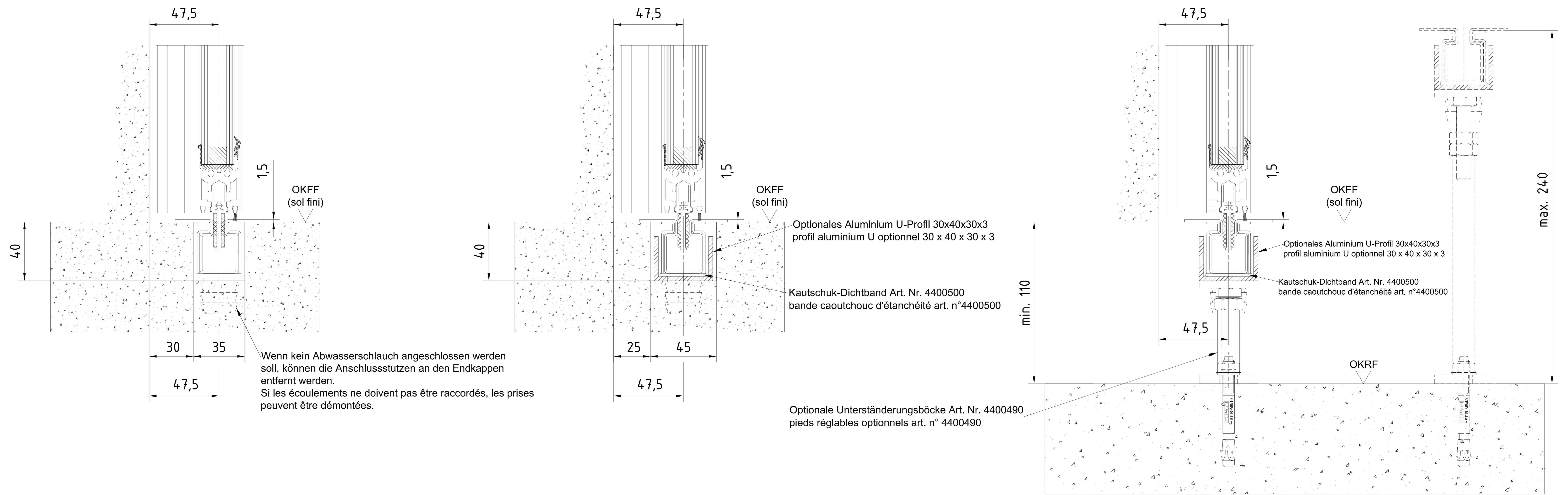

Wenn kein Abwasserschlauch angeschlossen werden soll, können die Anschlussstutzen an den Endkappen entfernt werden.
Si les écoulements ne doivent pas être raccordés, les prises peuvent être démontées.

3	Datum/Date	Name	Werkstoff/Material	dormakaba GmbH+Co.KG (DE) Einzelteil
2	02.2023	Werkstoff		
1		Gepr. Fremd		Format: A0
1		Erstanz/Replacem.		257601-00-6-60
dormakaba 1:1 ES PROLINE Schreibeuser ST FLEX porte condensation Flex U-Führung Vorläufer - ISO Vorlagung - ohne Seitenfl. - Unterführung variante auf fix auf freigelegt - einstellbar - ohne parte fix - auf fix auf freigelegt				257601-00-6-60 Var.: 00 1 von 01